

CATÁLOGO DE PRODUTOS DOMISSANITÁRIOS



2023



DOMISSANITÁRIOS

Formicida _____	3
Baraticida _____	6
Inseticida _____	7
Mosquicida _____	11
Pulgicida _____	12
Ectoparasitário _____	13
Cupinidas _____	14
Antitraças & Lesmicida _____	15
Raticidas _____	16
Ratoeira _____	19
Herbicida _____	20
Inseticidas Naturais _____	21
Fungicidas _____	22
Repelentes _____	23





Maxcid SC Concentrado

- Fácil Aplicação
- Sem Cheiro
- Não Mancha
- Fácil de Limpar



31967

30954

30955

30953

30956

COMPOSIÇÃO

Fipronil.....2,5% P/P,

INDICAÇÃO

É eficaz contra baratas, pulgas, formigas, escorpiões, aranhas e cupins.

MODO DE APLICAÇÃO

Aplique através de pulverização na dose de 35ml por m².

DOSAGEM

30ml para 6lts de água - Escorpiões
40ml para 10lts de água - Formigas
100ml para 10lts de água - Pulgas e Cupins 150ml para 10lts de água - Baratas e Aranhas

APRESENTAÇÃO

1lt, 200ml, 100ml, 50ml, 30ml

CAIXA MASTER

6 x 1l / 12 x 1lt / 12 x 200ml /
12 x 100ml / 12 x 50ml / 24 x 30ml

Maxcid Spray

- Fácil Aplicação
- Sem Cheiro
- Não Mancha
- Fácil de Limpar



30911

30910

30909

30908

COMPOSIÇÃO

Fipronil.....0,01% P/P,

INDICAÇÃO

É eficaz contra formigas (monomorum florícola), pulgas, cupins, traças, aranhas e marimbondos.

MODO DE APLICAÇÃO

Aplique diretamente sobre as formigas sem afoga-las, ou seja, basta 2 a 4 borrifadas por colônia de formigas.

DOSAGEM

2 a 4 borrifadas por colônia de formigas.

APRESENTAÇÃO

500ml, 240ml, 100ml, 50ml, 30ml

CAIXA MASTER

9 x 500ml / 12 x 240ml / 12 x 100ml /
12 x 50ml / 24 x 30ml





ATRATIVO
Produzido à base de casca de laranja



Mais pelets por embalagem!

Imbatível
1,8mm
Outros
2mm



Isca Formicida

30915 300g

COMPOSIÇÃO

Fipronil.....0,01%
P/P,

INDICAÇÃO

É eficaz contra formigas cortadeiras.

MODO DE APLICAÇÃO

Aplique as iscas diretamente da embalagem, sem contato manual, ao lado dos carreiros ou trilhas próximos aos olheiros à vos.

Não colocar dentro do olheiro.

Aplicar ao entardecer.

DOSAGEM	APRESENTAÇÃO	CAIXA MASTER
5g/m ² - Casca de Laranja	300g (6 x 50g)	70 x 300g (6 x 50g)

Isca Formicida

30914 500g

COMPOSIÇÃO

Fipronil.....0,01% P/P,

INDICAÇÃO

É eficaz contra formigas cortadeiras.

MODO DE APLICAÇÃO

Aplique as iscas diretamente da embalagem, sem contato manual, ao lado dos carreiros ou trilhas próximos aos olheiros a vos.

Não colocar dentro do olheiro.

Aplicar ao entardecer.

DOSAGEM	APRESENTAÇÃO	CAIXA MASTER
10g por m ² Peletizada	500g (10 x 50g)	40 X 500g (10 x 50g)



Isca Formicida Grão Verde FS

40918 500G (Pct 10X50G)

Composição:

Fipronil 0,01%
Sulfuramida 0,01%



Isca Formicida Grão Verde

96466 500G (Pct 10X50G)

Composição:

Fipronil 0,01%



- Fácil Aplicação
- Alta atratividade (casca de laranja)
- Não escorre
- Fácil de Limpar

Formicida Gel

30919

COMPOSIÇÃO

Imidacloprid.....1,43%
Espessante, Atra vos, Conservantes, Desnaturante e Veículo.

INDICAÇÃO

É eficaz contra formigas (tapinoma melanocephaliun) e (monomorium florícola) para uso doméstico.

MODO DE APLICAÇÃO

Aplique diretamente em cantos, pisos, frestas, embaixo da pia, próximo ao fogão e geladeira, rodapés e ratos, portas e janelas.

DOSAGEM	APRESENTAÇÃO	CAIXA MASTER
10g para 2,5m ²	Seringa Aplicador de 10g	36 seringas



Atratex Isca Formicida

40965 5g

Composição:

Sulfuramida 0,3%



Formicida Pó 40

31963

COMPOSIÇÃO

Fipronil.....0,024%,

INDICAÇÃO

É eficaz contra formigas monomorium florícola, acromymex sp e alta rubropilosa.

MODO DE APLICAÇÃO

Interno - Aplique embaixo das camas, cantos dos quartos, corredores, tapetes, ralos e lixeiras.

Externo - Em tempo seco, aplique diretamente no carreiro das formigas.

DOSAGEM	APRESENTAÇÃO	CAIXA MASTER
10g por m ²	4 X 250g	20 X 1Kg



Formicida Pó 50

31966

COMPOSIÇÃO

Deltametrina.....0,05%,

INDICAÇÃO

É eficaz contra formigas monomorium florícola, acromymex sp e alta rubropilosa.

MODO DE APLICAÇÃO

Aplique embaixo das camas, cantos dos quartos, corredores, tapetes, ralos e lixeiras.

DOSAGEM	APRESENTAÇÃO	CAIXA MASTER
10g por m ²	4 X 250g	20 X 1Kg



Formicida Pó Nitroformiga

99698 1Kg

Composição:

Deltametrina0,05%
Veículo q.s.p100%

CARACTERÍSTICAS

Inseticida em pó rosa para o controle de formigas.

MODO DE USO

60 g do produto para 10 m² de área tratada.

Linha **NITROSIN**



Mata Barata Gel Imbatível

30922 10g

COMPOSIÇÃO

Imidacloprid.....1,43%,
Espessante, Atrativos, Conservantes, Desnaturantes e Veículo.

INDICAÇÃO

É caz contra barata (blatellagermânica) para esgotos e (periplaneta americana) para uso doméstico.

MODO DE APLICAÇÃO

Aplique diretamente em cantos, pisos, ralos, rodapés, fendas, embaixo da pia, próximo ao fogão e geladeira.

DOSAGEM/APRESENTAÇÃO

0,04g/m²/Seringa Aplicador de 10g

CAIXA MASTER

36 seringas

Mata Barata Pó Imbatível

34628 10g

COMPOSIÇÃO

Fipronil.....0,024%,

INDICAÇÃO

Para baratas e formigas.

MODO DE APLICAÇÃO

Aplique embaixo de pias e armários.
Alta atratividade!

APRESENTAÇÃO

Caixa com 12unid. de 10g

Produto diferenciado para Baratas e Formigas docceiras



Mata Barata Barapil

22095 40x25g

Composição:

Propoxur2%



Jimo Mata Barata Aerosol

99015 300ml

Composição:

Imiprotina 0,10% p/p

Cifenotrina0,10% p/p

Solvente alifático e propelente.



LAMBDA 10PM

Assista ao vídeo



Lambda 10PM Imbatível Hidrossolúvel

34627 25g

COMPOSIÇÃO

Lambda Cialotrina.....10% p/p,

INDICAÇÃO

O Produto é eficaz contra: Mosquitos, baratas, pulgas cochonilha, escorpião, pulgão, aranhas, cascudinho e formiga.

MODO DE APLICAÇÃO

Abra o envelope e retire um sachê hidrossolúvel de 5 gramas. Coloque o sachê fechado em 1 litro de água. Não abra o sachê, pois ele se dissolve completamente. Agite bem até formar uma mistura homogênea.

DOSAGEM

1 sachê para 1 litro de água

APRESENTAÇÃO

Caixa com 20 Sachês de 25g



EFICAZ CONTRA

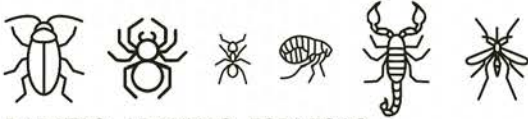

BARATAS, ARANHAS, FORMIGAS,
PULGAS, PULGÕES, ESCORPIÃO E MOSQUITOS

NÃO MANCHA! NÃO TEM CHEIRO!



1 litro DE SOLUÇÃO → É SUFICIENTE PARA TRATAR ATÉ 20m²



SACHÊ
HIDROSSOLÚVEL



1 SACHÊ



1L DE ÁGUA



Icon Vet

96443 25g



Diazitop Ace

38345 25mL



Dtx Multi Inseticida Aerosol

37012 400mL



Alcance Aerosol

34470 400mL



Inseticida P/ Canil Spray Matacura

30665 500mL



Jimo Ácaros E Pulgas Aerosol

24494 300mL



Jimo Anti Inset Jato Seco Aerosol

40905 400mL



Jimo Anti-Inset 60 Noites Aparelho+Refil

16713



Jimo Anti-Inset 60 Noites Refil

32639 28ml



Jimo Anti-Inset Aerosol

16810 300mL



Jimo Ácaros E Pulgas Aerosol

16357



Malathion
2%

Malathion 500CE Imbatível

17981 100mL

COMPOSIÇÃO

Malathion.....2% p/p,

INDICAÇÃO

O produto é eficaz contra baratas, formigas, pulgas e o mosquito da dengue.

MODO DE APLICAÇÃO

Utilizar o produto conforme tabela ao lado dependendo da infestação; usando um pulverizador manual. Aplicar em locais onde normalmente encontram-se os insetos; 50ml de solução do produto por m². Não aplicar na presença de crianças e animais domésticos.

DOSAGEM	APRESENTAÇÃO	CAIXA MASTER
50ml por m ²	100mL	24frs x 100ml



RESIDUAL PROLONGADO
IMIDACLOPRID
RESIDUAL PROLONGADO

Imbathrine Imidacloprid Líquido

31609 1L 31608 100mL

COMPOSIÇÃO

Imidacloprid.....10%,

INDICAÇÃO

Inseticida indicado para controle de insetos em ambientes domiciliar, institucional e industrial. Produto produzido com solventes orgânicos menos agressivos a natureza e sem cheiro. É eficaz contra pulgas, formigas, moscas domésticas, cupins, baratas, aranhas, traças, pernilongos, muriçocas e mosquito aedes aegypti. Produto com ação residual prolongada por mais de 20 dias.

A utilização da concentração de 10% ou 20%, dependerá do grau de infestação. Residual Prolongado para mais de 20 dias.

MODO DE APLICAÇÃO

Aplice com pulverizador manual ou costal utilizando 50ml por m².

DOSAGEM	APRESENTAÇÃO	CAIXA MASTER
100ml para	1lt / 100ml	12frs x 1lt
10lts água.		12frs x 100ml



RESIDUAL PROLONGADO
IMIDACLOPRID
RESIDUAL PROLONGADO

Imbathrine Imbatível 200CE

33222 30mL

COMPOSIÇÃO

Imidacloprid.....20%,

INDICAÇÃO

Inseticida indicado para controle de insetos em ambientes domiciliar, institucional e industrial.

Produto produzido com solventes orgânicos menos agressivos a natureza e sem cheiro.

É eficaz contra pulgas, formigas, moscas domésticas, cupins, baratas, aranhas, traças, pernilongos, muriçocas e mosquito aedes aegypti.

Produto com ação residual prolongada por mais de 20 dias.

APRESENTAÇÃO	CAIXA MASTER
30ml	24frs x 30ml



Cipermetrina
2,5%

A utilização da concentração de 25% ou 2,5%, dependerá do grau de infestação.

Imbathrine Cipermetrina Líquido

31610 100mL

COMPOSIÇÃO

Cipermetrina.....2,5%,

INDICAÇÃO

Inseticida indicado para controle de insetos em ambientes domiciliar, institucional e industrial.

Produto produzido com solventes orgânicos menos agressivos a natureza e sem cheiro. É eficaz contra pulgas, formigas, moscas domésticas, cupins, baratas, aranhas, traças, pernilongos, muriçocas e mosquito aedes aegypti. Produto com ação de choque (residual 5 dias).

MODO DE APLICAÇÃO

Aplice com pulverizador manual ou costal utilizando 50ml por m².

DOSAGEM	APRESENTAÇÃO	CAIXA MASTER
100ml para	1lt / 100ml	12frs x 1lt
10lts água.		12frs x 100ml



CIPERMETRINA
25%

Imbathrine Cipermetrina 250CE

32389 1L

COMPOSIÇÃO

Cipermetrina25%

INDICAÇÃO

É eficaz contra pulgas, formigas, moscas domésticas, cupins, baratas, aranhas, pernilongos e mosquito aedes aegypti.

MODO DE APLICAÇÃO

Aplice com pulverizador manual ou costal utilizando 100ml do produto por m².

DOSAGEM
100ml para
10lts água.



Jimo Gás c/ 2 unidades

16365 2x35g

Composição:

Permetrina..... 4,0% p/p
 Combustível, comburente e carga.

Jimo Detetizador Ativado Por Água

97523 10g



Características:

JIMO DEDETIZADOR é um inseticida que gera uma névoa fumigadora, capaz de penetrar profundamente nos esconderijos mais difíceis, como rachaduras, frestas e atrás de móveis, matando os insetos e não deixando resíduos no ambiente.



Jimo Pó Domestico

16217 100g



Jimo Espiral (Boa Noite)

98599



Jimo Inseticida Especial

16802 500mL



Jimo Open Air Aerosol

35030 300mL



Jimo Refil Estojo Blister C/ 20X12 Pastilhas

16381



Klerat Multi Inseticida Pronto Uso

38221 500ml



Straik Multi Inseticida Aerosol

37009 400ml



Straik Eletrik 12 Horas C/12 Pastilhas

37011



Straik Eletrik 12 Horas Aparelho Bivolt

37010



- Fácil aplicação
- Alta atratividade
- Não escorre
- Fácil de limpar



Mosquicida Gel

30959

COMPOSIÇÃO

Imidacloprid.....1,43% P/P,
Espessante, Atra vos, Conservantes, Desnaturante, Veículo

INDICAÇÃO

É eficaz contra moscas domésticas.

MODO DE APLICAÇÃO

Aplique nos locais mais frequentados pelas moscas: Canos, fios, janelas, caixilhos, portas, painéis fixos. Obs. Este produto tem ação prolongada, contudo, se observar um extremo ressecamento do gel, basta borrifar um pouco de água. 1 bisnaga pode ser diluída em 100ml de água.

DOSAGEM

10g para 4m² ou pulverizar/pincelar os locais citados

APRESENTAÇÃO

Seringa Aplicador de 10g

CAIXA MASTER

36 x 10g

- Inodora
- Inofensiva ao ambiente
- Sem produtos químicos
- Higiênica



Fita Adesiva Pega Moscas

34180

COMPOSIÇÃO

Cola, resina, óleo mineral e papel.

INDICAÇÃO

É eficaz contra moscas domésticas e mosquitos.

MODO DE APLICAÇÃO

Segure a fita e puxe o tubo para baixo em movimentos circulares. Pendure no local desejado u lizando a tachinha, preferencialmente a uma altura em que crianças não tenham alcance. Não expor ao sol, chuva e correntes de vento.

APRESENTAÇÃO

Blister c/ 4 unidades

CAIXA

Caixa com 6 blisters



Mosquicida Líquido

30906 1L

30905 100mL

COMPOSIÇÃO

Imidacloprid.....20% P/P,

INDICAÇÃO

É eficaz contra moscas domésticas e mosquitos.

MODO DE APLICAÇÃO

Aplique com pulverizador u lizando 100ml para 10lts de água. Aplicar 100ml por m² nos locais com proliferação de moscas, como pisos, balcões, azulejos, etc...

DOSAGEM

100ml para 10lts água

APRESENTAÇÃO

1lt / 100ml

CAIXA MASTER

12frs x 1lt / 12frs x 100ml



Imbathrine Imbatível

25524 30mL

COMPOSIÇÃO

Deltametrina.....2,9%.

INDICAÇÃO

Eficaz contra Pulgas (ctenocephalides sp), Formigas (monomorium florícola e monomorium pharaonis), Mosca Doméstica e Aedes Aegypti.

DOSAGEM

100ml para 10Litros de água ou 30ml para 4Litros de água.

MODO DE APLICAÇÃO

O produto pode ser aplicado nos esconderijos dos insetos alvo. A forma de aplicação é por pulverização.



Atratex-P Mata Moscas

41449 25g

Isca Mosquicida com atrativo a base de proteína animal



K-othrine CE 25

09610 250mL

09601 1L

Composição:

Deltametrina2,5% p/p
Inertes: Estabilizante, diluente, tensoativos, solvente 97,5% p/p



K-othrine SC 25

03468 25x30mL

Cada 1000 ml:

Deltametrina.....25g
Veículo q.s.p.1.000ml



Mata Mosca Dipil

26501 24x25g

Composição:

Azametifós.....1,00 %
Benzoato de Denatonium0, 02%
Inertes..... 98,98%



Atratex-G Mata Moscas

03468 30x25g

Composição:

Azametifós/ Tricosene/ Benzoato de denatônio



Pó Pulga Fipronil Imbatível

32211 100g



Pó Pulga Fipronil Imbatível Pm 400

31964 500g



Pó Pulga Fipronil Imbatível Talco

31965 100g

COMPOSIÇÃO
Fipronil.....0,024% P/P,

INDICAÇÃO
É indicado para controle de pulgas e piolhos nos animais domésticos e instalações, também para controle das infestações por piolhos em aves.

MODO DE APLICAÇÃO
No uso ambiental e polvilhar as instalações evitando comedouros e bebedouros na proporção de 25g a 50g por m². Nos ninhos polvilhar meia colher de sopa.



- Muito eficaz
- Fácil aplicação

DOSAGEM
25g a 50g por m²

APRESENTAÇÃO
500g / 100g sachê / 100g talqueira

CAIXA MASTER
40x500g / balde 150 x 100g / 24x100g



Nitropulga Nitrosin Pó

18260 1Kg

CARACTERÍSTICAS
Inseticida em pó eficaz para o controle de pulgas.

MODO DE USO
30 g do produto para 20 m² de área tratada.



Talco Antipulgas Talfon Top

6432 100g

COMPOSIÇÃO
Carbaryl.....2,0 g
Cipermetrina.....0,5 g
Excipiente q.s.p.....100 g

MODO DE APLICAÇÃO
Uso contra pulgas e carrapatos: polvilhar pequenas quantidades no sentido contrário aos pelos do animal, evitando que o produto atinja os olhos, boca e focinho. Esfregar até que o pó entre em contato com a pele. Aplicar nos locais onde os animais frequentam.
Uso contra moscas, em esterqueiras e cama dos animais, polvilhar entre 50 a 100 g do produto por m², inclusive nos arredores.
Uso em ninhos: polvilhar em cada um uma quantidade de produto equivalente a 1 a 3 colheres de sopa.
Uso externo: aplicar Talfon Top por polvilhamento nas instalações em uma proporção de 50 a 100 g por m², evitando bebedouros e comedouros.



Nitrocid

96996 50g

Talfon Top

33212 100g (Sachê Econômico Caixa)

25161 100g (Sachê Econômico)

10421 100g

06432 100g Talco

09822 250g

34793 250g (Sachê Econômico)

28866 1Kg (Embalagem Econômica)

00876 1Kg

15792 20Kg (Balde)



Pó antipulgas, piolhos e carrapatos.

Indicações:

Talfon Top é indicado no controle, tratamento e prevenção de piolhos e carrapatos de aves; pulgas e carrapatos de cães; moscas dos currais, estábulos, picilgas e galinheiros (*Musca domestica* e *Stomoxys calcitrans*); "punilha" de couros; insetos e ácaros em instalações.

Fórmula:

Cada 100 g contém

Carbaril 2,0 g

Cipermetrina 0,5 g

Excipiente q.s.p. 100 g

Modo de usar:

Uso contra pulgas e carrapatos: polvilhar pequenas quantidades no sentido contrário aos pelos do animal, evitando que o produto atinja os olhos, boca e focinho. Esfregar até que o pó entre em contato com a pele.

Aplicar nos locais onde os animais frequentam.

Uso contra moscas, em esterqueiras e cama dos animais, polvilhar entre 50 a 100 g do produto por m², inclusive nos arredores.

Uso em ninhos: polvilhar em cada um uma quantidade de produto equivalente a 1 a 3 colheres de sopa.

Uso externo:

Aplicar Talfon Top por polvilhamento nas instalações em uma proporção de 50 a 100 g por m², evitando bebedouros e comedouros.

Contraindicações:

Proibido para felinos.

Apresentações:

Sacos contendo 100 g, 250 g, e 1 kg acondicionados em cartuchos e caixas (embalagem econômica); talqueiras contendo 100 g e baldes contendo 20 sacos com 1 kg, 200 sacos com 100 g cada e 80 sacos com 250 g.





- Fácil Aplicação
- Sem cheiro
- Não mancha
- Maior tempo de ação

Cupinicida Imbatível

30920 100ml

30921 1L



COMPOSIÇÃO

Imidacloprid10%

INDICAÇÃO

É eficaz contra cupins de solo.

MODO DE APLICAÇÃO

Prepare o local com buracos no solo com 10mm de diâmetro por 20cm de profundidade com distância de 30cm entre eles. Aplique na concentração de 2,5lts da calda preparada em cada orifício aberto.

DOSAGEM

100ml para 10lts água

APRESENTAÇÃO

1lt / 100ml

CAIXA MASTER

12 x 1lt / 12 x 100ml



Jimo Cupim Incolor

16764 500mL

16772 900mL

16780 5L

Composição:
Cipermetrina0,1% p/v
Fungicida e solvente



Jimo Cupim Marrom Escuro

76822 900ml

76823 5L

Composição:
Clorpirifós0,408% p/v
Fungicida, corante e solvente



Jimo Cupim Aerosol Incolor

16756 400mL

Composição:
Cipermetrina0,1% p/p
Solvente orgânico e propolente



Atratex Mata Cupim/Formiga Aerosol

41450 400mL

À base de álcool, pouco cheiro.
• Eficaz no controle de cupins e brocas da madeira.
• Indicado para pequenas infestações de cupins em mobílias, portas, armários e madeiras em geral.
• Inseticida de venda livre.





Lesmicida Granulado

32554 20x50g

COMPOSIÇÃO
Metaldeído5%

INDICAÇÃO
Eficaz contra caramujos, incluindo os africanos e lesmas.

MODO DE APLICAÇÃO
O solo deve estar sem umidade excessiva, portanto não aplicar em dias chuvosos.

DOSAGEM
Caramujos Achatina - 6g
Lesma Sarasinula - 6g



Embalagem diferenciada

Lesmicida Granulado Resistente à Umidade

30912 20x50g

38271 20Kg

COMPOSIÇÃO
Metaldeído.....5% P/P

INDICAÇÃO
Eficaz contra caramujos, incluindo os africanos e lesmas.

MODO DE APLICAÇÃO
O produto deve ser espalhado diretamente sobre o solo, próximo aos locais infestados.

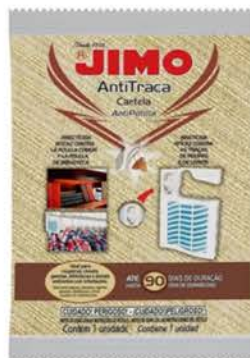

Jimo Antitraça Aerosol

31093 Aerosol 300mL

35033 Cartela



Naftalina Sanilar

97445 1kg

Composição:
100% naftalina





BRODIFACOU
ELIMINAÇÃO
GRADATIVA

Raticida Cereal

Embalagem Econômica

33015 200x25g

- Elimina o parasita seco
- Não deixa cheiro

COMPOSIÇÃO

Brodifacoum.....0,005%,
Atrativos (Arroz, Aveia, Girassol, Trigo, Germen de Milho e Óleo de Macadâmia). Conservantes, Desnaturantes e Veículo.

INDICAÇÃO

É eficaz contra ratos e ratazanas.

MODO DE APLICAÇÃO

Aplique diretamente onde os roedores vivem ou transitam como tocas, trilhas, túneis, etc. Utilizar 1 envelope de 25g em cada local citado. Dependendo do grau de infestação colocar de 1 a 5 envelopes em cada ponto.

DOSAGEM	APRESENTAÇÃO	CAIXA MASTER
25g	Pct 40x25g Barrica 200x25g	10x40x25g (10kg)



BRODIFACOU
ELIMINAÇÃO
GRADATIVA

Envelope Amanteigado

Raticida Cereal

30903 40x25g

- Elimina o parasita seco
- Não deixa cheiro

COMPOSIÇÃO

Brodifacoum.....0,005%,
Atrativos (Arroz, Aveia, Girassol, Trigo, Germen de Milho e Óleo de Macadâmia). Conservantes, Desnaturantes e Veículo.

INDICAÇÃO

É eficaz contra ratos e ratazanas.

MODO DE APLICAÇÃO

Aplique diretamente onde os roedores vivem ou transitam como tocas, trilhas, túneis, etc. Utilizar 1 envelope de 25g em cada local citado. Dependendo do grau de infestação colocar de 1 a 5 envelopes em cada ponto.

DOSAGEM	APRESENTAÇÃO	CAIXA MASTER
25g	Pct 40x25g Barrica 200x25g	10x40x25g (10kg)



BRODIFACOU
ELIMINAÇÃO
GRADATIVA

ÓLEO DE MACADÂMIA
ALTA ATRATIVIDADE

Raticida (Brodifacoum)

30900 1Kg

- Elimina o parasita seco
- Não deixa cheiro

COMPOSIÇÃO

Brodifacoum.....0,005%,
Farelo de Cereais Óleo de Macadâmia

INDICAÇÃO

É eficaz contra ratos e ratazanas.

MODO DE APLICAÇÃO

Aplique diretamente onde os roedores vivem ou transitam como tocas, trilhas, túneis, etc. Dependendo do grau de infestação colocar de 1 a 5 pcts em cada ponto.

DOSAGEM	APRESENTAÇÃO	CAIXA MASTER
25g	Pct 40x25g	10x40x25g (10kg)



BRODIFACOU
ELIMINAÇÃO
GRADATIVA

Raticida Girassol

Embalagem Econômica

33016 200x25g

- Elimina o parasita seco
- Não deixa cheiro

COMPOSIÇÃO

Brodifacoum.....0,005%,
Atra vos (Girassol e Óleo de Macadâmia). Conservantes, Desnaturantes e Veículo.

INDICAÇÃO

É eficaz contra ratos e ratazanas.

MODO DE APLICAÇÃO

Aplique diretamente onde os roedores vivem ou transitam como tocas, trilhas, túneis, etc. Utilizar 1 envelope de 25g em cada local citado. Dependendo do grau de infestação colocar de 1 a 5 envelopes em cada ponto.

DOSAGEM	APRESENTAÇÃO	CAIXA MASTER
25g	Pct 40x25g Barrica 200x25g	10x40x25g (10kg)



BRODIFACOU
ELIMINAÇÃO
GRADATIVA

Envelope Amanteigado

Raticida Girassol

30901 40x25g

- Elimina o parasita seco
- Não deixa cheiro

COMPOSIÇÃO

Brodifacoum.....0,005%,
Atrativos (Girassol e Óleo de Macadâmia). Conservantes, Desnaturantes e Veículo.

INDICAÇÃO

É eficaz contra ratos e ratazanas.

MODO DE APLICAÇÃO

Aplique diretamente onde os roedores vivem ou transitam como tocas, trilhas, túneis, etc. Utilizar 1 envelope de 25g em cada local citado. Dependendo do grau de infestação colocar de 1 a 5 envelopes em cada ponto.

DOSAGEM	APRESENTAÇÃO	CAIXA MASTER
25g	Pct 40x25g Barrica 200x25g	10x40x25g (10kg)

BLOCO EXTRUSADO COM CEREAIS. MUITO MAIS ATRATIVO.



BRODIFACOU
ELIMINAÇÃO
GRADATIVA

Raticida Bloco Imbatível

26229 1Kg

- Elimina o parasita seco
- Não deixa cheiro

COMPOSIÇÃO

Brodifacoum.....0,005%,

INDICAÇÃO

É eficaz contra ratos e ratazanas.

DOSAGEM

20g

BARRICA
Com 164 Blocos.



Raticida Pó de Contato

25790 1Kg

- Fácil Aplicação
- Transportado para o ninho
- Muito eficaz (conflito de alimentos)
- Maior tempo de ação

COMPOSIÇÃO

Cumatepralil.....0,75% P/P,
Desnaturante e Inertes.

INDICAÇÃO

É eficaz contra ratos e ratazanas.

MODO DE APLICAÇÃO

Aplique onde os roedores vivem ou transitam como tocas, túneis ou trilhas. Dependendo da infestação 20g a cada 30cm.

DOSAGEM

20g a cada 30cm

APRESENTAÇÃO

1kg / 200g / 100g

CAIXA MASTER

6frs x 1kg / 12frs x 200g / 24frs x 100g - Talqueira



Raticida Pó de Contato

25791 200g

- Fácil Aplicação
- Transportado para o ninho
- Muito eficaz (conflito de alimentos)
- Maior tempo de ação

COMPOSIÇÃO

Cumatepralil.....0,75% P/P,
Desnaturante e Inertes.

INDICAÇÃO

É eficaz contra ratos e ratazanas.

MODO DE APLICAÇÃO

Aplique onde os roedores vivem ou transitam como tocas, túneis ou trilhas. Dependendo da infestação 20g a cada 30cm.

DOSAGEM

20g a cada 30cm

APRESENTAÇÃO

1kg / 200g / 100g

CAIXA MASTER

6frs x 1kg / 12frs x 200g / 24frs x 100g - Talqueira



Raticida Pó de Contato

26228 100g

- Fácil Aplicação
- Transportado para o ninho
- Muito eficaz (conflito de alimentos)
- Maior tempo de ação

COMPOSIÇÃO

Cumatepralil.....0,75% P/P,
Desnaturante e Inertes.

INDICAÇÃO

É eficaz contra ratos e ratazanas.

MODO DE APLICAÇÃO

Aplique onde os roedores vivem ou transitam como tocas, túneis ou trilhas. Dependendo da infestação 20g a cada 30cm.

DOSAGEM

20g a cada 30cm

APRESENTAÇÃO

1kg / 200g / 100g

CAIXA MASTER

6frs x 1kg / 12frs x 200g / 24frs x 100g - Talqueira



Ratoeira Adesiva Cola Rato Imbatível

26653 35cm x 26cm

- Fácil Aplicação
- Inodora
- Atóxica
- Inofensiva ao ambiente

INDICAÇÃO

É eficaz contra ratos e ratazanas. Indicado para todos os tipos de ambientes, tanto comerciais, industriais, ou residenciais.

MODO DE APLICAÇÃO

Abra a ratoeira lentamente. Aplique no local desejado, fixando no chão se necessário, e aguarde a captura. Iscas sobre o adesivo podem ajudar a atrair os ratos.

APRESENTAÇÃO Display c/
20 unidades





Raticida Pó Ri-do-Rato

03344 100g
03352 200g

Composição:
Coumatetral..... 0,037% p/p
Atrativos q.s.p..... 100g



Raticida Klerat

03328 25g

Composição:
Brodifacoum.....0,005%
Inertes.....99,995%



Raticida Kyrraty Pó

30129 100g

Composição:
Bromadiolone..... 0,005% p/p
Benzoato de denatônio..... 0,002% p/p
Diluyente, corante, umectante e diluyente excipiente.... 99,993%



Raticida Free Rat Brodifacoum

41038 25g

Composição:
Brodifacoum.....0,005% p/p
Benzoato de denatônio.....0,0035% p/p



Raticida Brumoline

17965 75g

Composição:
Bromadiolone0,005% p/p
Benzoato de Denatônio (amargante)....0,001% p/p



Raticida Ratonil Brodifacoum

41039 25g

Composição:
Brodifacoum 2a geração



Raticida Ratonil Mix De Cereais

41040 25g

Composição:
Brodifacoum.....0,005% p/p



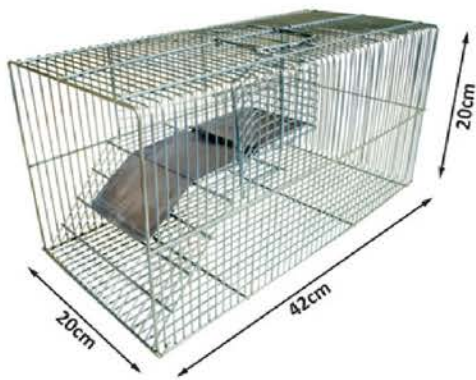

Gaiola Ratoeira Grande

25058

DIMENSÕES

A: 20cm
L: 20cm
C: 42cm

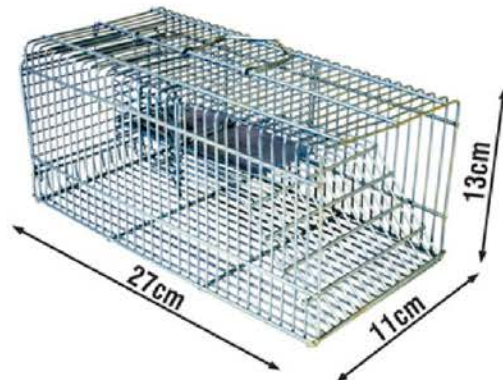

Gaiola Ratoeira Zincada Prata

33974

DIMENSÕES

A: 13cm
L: 11cm
C: 27cm



Porta Raticida Bloco Ratox III

34649

DIMENSÕES

269 x 183 x 82mm
210 gramas



Ratoeira Grande Zincada

98202 165 X 90mm

98201 94 X 53mm

Ratoeira Adesiva Cola Rato

41574

COMPOSIÇÃO

Polyisobutylene.....	2%
Naphthenic Oil	1%
Hydrofentated Petroleum Resin.....	6%
Butyl Rubber.....	1%

DIMENSÕES

A20 x L10 x C25cm

A Ratoeira Adesiva Cola Rato Premium 50 Unidades Savana Pet possui um adesivo muito forte, sem odor criado para capturar ratos com maior eficiência, acabando com o mal-estar causado pelas ratoeiras convencionais. É recomendada a armação da ratoeira em locais de frequente circulação de ratos, como próximos a frestas e locais com pouca luminosidade.





Jardinagem AMADORA
 Não necessita de Receituário
Pronto USO
 Rende **5X MAIS**
 • Fácil aplicação
 • Muito eficaz
 • Mata o mato
 • Preserva a grama

Garden Clean Pronto Uso

30918 1L
COMPOSIÇÃO
 Imazapir.....2,6%,

INDICAÇÃO
 É eficaz contra tiriricas sem prejudicar os gramados.

MODO DE APLICAÇÃO
 Aplique diretamente através de pulverizador utilizando 35ml da solução por m².

DOSAGEM
 1lt para 5lts água.

APRESENTAÇÃO
 1lt

CAIXA MASTER
 12frs x 1lt



GLIFOSATO
Jardinagem AMADORA
 Não necessita de Receituário

Glifosato Adjuvante Imbatível

36921 1L
COMPOSIÇÃO
 Glifosato.....1%,

INDICAÇÃO
 É eficaz contra capim favorito, capim mimoso, capim branco, grama batatais e carrapichos.

MODO DE APLICAÇÃO
 Pronto uso. Aplique pulverizando diretamente sobre as ervas daninhas. O Adjuvante atua facilitando sua aplicação, resultando em uma melhor absorção e maior fixação do produto.

DOSAGEM 1lt para 20lts água **APRESENTAÇÃO** 1L **CAIXA MASTER** 12 x 1lt



GLIFOSATO
Jardinagem AMADORA
 Não necessita de Receituário

Glifosato Imbatível

22005 1L
COMPOSIÇÃO
 Glifosato.....1%,

INDICAÇÃO
 É eficaz contra capim favorito, capim mimoso, capim branco, grama batatais e carrapichos.

MODO DE APLICAÇÃO
 Aplique pulverizando diretamente sobre as ervas daninhas.

DOSAGEM 1lt para 20lts água **APRESENTAÇÃO** 1L **CAIXA MASTER** 12 x 1lt



GLIFOSATO Concentrado 19%
Jardinagem AMADORA
 Não necessita de Receituário
50mL para 5L

Glifosato Concentrado

32555 50mL
COMPOSIÇÃO
 Glifosato Concentrado.....19%,

INDICAÇÃO
 É eficaz contra capim favorito, capim mimoso, capim branco, grama batatais e carrapichos.

DOSAGEM
 50ml para 5Litros de água.

APRESENTAÇÃO
 50mL



Termifin Glifosato

41015 1L
COMPOSIÇÃO
 Glifosato.....1%

Herbicida não seletivo eficaz no controle de ervas daninhas.

O Termifin Glifosato Herbicida é utilizado no controle geral de ervas daninhas em quintais, terrenos baldios, decks, calçadas e outros. As plantas perenes são mais bem controladas no período de floração, enquanto que as plantas anuais são mais suscetíveis no período inicial de desenvolvimento, até sua floração. No caso de tiririca, pode ser necessário uma reaplicação por ser uma planta mais resistente.





EXTRATO
PIROLENHOSO
2em1
Proteção +
Nutrição



Pró Nutri Imbatível

37726 100mL

COMPOSIÇÃO
Extrato pirolenhoso.

MODO DE APLICAÇÃO
Pulverizar as dosagens recomendadas, a cada 7 ou 10 dias.
Fazer pequenas aplicações iniciais.
Aplicar em horas mais frescas do dia.

DOSAGEM
Orquídeas: 3 ml/Litro de água
Hortaliças: 5 ml/Litro de água
Ornamentais: 5 ml/Litro de água
Árvores: 5 ml/Litro de água
Compostagem: 5 a 10% em relação ao composto
Como aditivo fertilizante recomendável não utilizar mais que 0,5% do volume da calda.

APRESENTAÇÃO 100ml
CAIXA MASTER 24 x 100ml



EFICAZ CONTRA
MOSQUITO
da **DENGUE**
Aedes aegypti
e
MOSCA BRANCA
Bemisia argentifolii

AZADIRACTINA



Óleo de Neen Imbatível

37580 100mL **37581** 1L

COMPOSIÇÃO
Azadirac na.....0,12%
Inertes.....99,88%

INDICAÇÃO
Óleo de Neen Imbatível é um produto eficaz contra larvas do mosquito aedes aegypti e a espécie de mosca branca bemisia argentifolii.

MODO DE APLICAÇÃO
Diluir 1 litro do produto em 100 litros de água e aplicar por pulverização, 10mL por m² em zonas urbanas e rurais.

Restrições de uso: Não aplicar em dias chuvosos e horários quentes do dia.
Intervalo de aplicação de 15 em 15 dias.
Reentrada nos locais: Tempo imediato

DOSAGEM 1lt para 100lts água
APRESENTAÇÃO 1L
CAIXA MASTER 12 x 1lt



Óleo de Neen Pronto para o uso

34829 500ml

É um produto natural, ideal para uso doméstico, sendo inofensivo ao homem e ao meio ambiente, eficiente para afastar insetos e ácaros.
Sua utilização é fácil, prática e segura.
Diversas vezes vemos plantas acometidas por fungos e bactérias.
Se sua planta foi atacada por este tipo de praga, remova as partes contaminadas e pulverize a solução pela planta.



Fumo Líquido

32866 500ml

Utilização em plantas ornamentais, frutíferas e hortaliças.
É um produto natural a base de fumo, indicado para afastar insetos e pragas que atacam plantas ornamentais, hortas e pomares.
Sua utilização é fácil, prática e segura.



Pó de Fumo

32867 400g

É um produto natural a base de fumo, indicado para o controle e prevenção de pragas e insetos como lagartas, cochonilhas e pulgões que atacam plantas ornamentais, hortas e pomares.
Sua utilização é fácil, prática e segura.

Supremus

- 41715 40g
- 41716 100g

Protege a cultura em todo o seu ciclo, desempenhando um papel decisivo na fisiologia das plantas, influenciando o aumento da produtividade.

Experimente e veja, de perto, como Supremus vai elevar sua lavoura a outro patamar.

Agroklín Supremus quando acrescido na preparação de caldas com defensivos agrícolas tem a finalidade de aumentar a eficácia do fungicida, facilitar a aplicação e diminuir os riscos para o aplicador, contribuindo ainda com a preservação do meio ambiente.

Agroklín Supremus é um produto que ajuda a estabilizar o pH da calda, desempenhando um papel decisivo na fisiologia das plantas e, portanto, influenciando na sua produtividade.

Contém ácido cítrico que irá atuar diretamente no aumento da taxa respiratória das células, e assim aumentando a síntese de ATP (energia) das plantas.



Agrocaldá

- 41417 30g

Níveis de garantia:

Sulfato de Cobre.....13,10%
 Cálcio.....2%

Produto 100% solúvel em água.

Dosagens:

Frutíferas e Hortaliças:
 Diluir 30g de Agrocaldá em 10 litros de água.
 Pulverizar a cada 20 dias.
 Lave bem as frutas e hortaliças antes do consumo.

Jardins, folhas e folhagens:

Diluir 30g de Agrocaldá em 10 litros de água.
 Pulverizar a cada 15 dias.



Cuprofix Calda Bordalesa

- 33952 250g
- 31268 30g

Composição:
 Cobre + Zinco **M.S.**

Indicação

Indicado como uma proteção contra fungos e bactérias. É uma formulação para plantas à base de sulfato de cobre, servindo como preventivo às doenças ocasionadas pela deficiência destes micronutrientes, como manchas, antracnose, ferrugem e outras.





Repele Gatos

30898 300g



COMPOSIÇÃO

Óleo de alho1,0%,

INDICAÇÃO

É um produto natural devido a ingredientes vegetais. Ele mascara as marcações territoriais deixados por gatos e faz com que os mesmos evitem o território a ser protegido.

MODO DE APLICAÇÃO

Colocar a pastilha nos lugares onde não desejar a presença do gato. Em beirais, muros, canteiros de verduras, floreiras, etc. Repetir a cada 2 semanas.

DOSAGEM

1 Pastilha a cada 2m² por local

APRESENTAÇÃO

300g

CAIXA MASTER

12pts x 300g



- Fácil aplicação
- Muito eficaz
- Pronto uso
- Fácil de limpar

CONTÉM
28 Pastilhas

Repele Pássaros

30899 500g

COMPOSIÇÃO

Óleo de canela6,0%,

INDICAÇÃO

Repelente atóxico, ecologicamente correto indicado para repelir pássaros, pombos e morcegos.

MODO DE APLICAÇÃO

Colocar a pastilha nos lugares onde não desejar a presença dos pássaros. Realizar 3 aplicações com intervalos de 6 a 9 dias entre elas.

DOSAGEM

1 Pastilha a cada 2m² por local

APRESENTAÇÃO

500g

CAIXA MASTER

12pts x 500g



Aplicação a cada 30 dias

Desalojante para Morcegos

36922 200mL



COMPOSIÇÃO

Extrato De Madeira De Eucalipto.

FORMA DE APLICAÇÃO

Diluir 200mL do produto em 4L de água.

Pulverizar nos locais onde os animais costumam frequentar.

Antes da aplicação deve ser feita a limpeza do local, removendo fezes, restos de alimentos e outras substâncias que possam atrair os animais.

INTERVALO DE APLICAÇÃO

Para grandes infestações devem ser feitas 3 aplicações, com um intervalo de 20 dias. Nos demais casos, o produto pode ser aplicado mensalmente, ou sempre que houver retorno dos animais.



Aplicação em zigzag

- Fácil aplicação
- Muito eficaz
- Pronto uso
- Fácil de limpar

Repele Pássaros Gel

30897 250g

COMPOSIÇÃO

Polímeros80%,

INDICAÇÃO

Repelente atóxico, ecologicamente correto indicado para repelir pássaros, pombos e morcegos.

MODO DE APLICAÇÃO

Aplique um filete do produto em zigzag nos locais da infestação.

DOSAGEM

1 filete do produto onde as aves costumam pousar.

APRESENTAÇÃO

250g

CAIXA MASTER

8bis x 250g



Repelente De Insetos Jimo Repel

35032 100ml

CARACTERÍSTICAS

Jimo Repel é eficaz contra os mosquitos que podem transmitir o vírus da Febre Amarela, da Dengue, da Chikungunya e da Zika.

Apresentado na forma de loção cremosa, é fácil de aplicar e foi formulado de maneira a minimizar o possível surgimento de alergia.

Não contém DEET.



Repelente De Insetos D-Fense Pro Tecidos

41691 500ml

COMPOSIÇÃO

Permetrina0,5% p/p

São mais de 12 horas de proteção. Não mancha, não deixa cheiro e seca rápido. É seguro para gestantes, adultos e crianças de qualquer idade. É eficaz contra mosquitos, carrapatos, ácaros, traças entre diversos outros insetos. Protege você e sua família dos mosquitos transmissores da Zika, Dengue, Chikungunya, Malária e Febre Amarela por mais de 12 horas.

