



# CATÁLOGO PET



# 2023



Saiba Mais



## Nossa história

Fundada no ano de 1983 pelos empreendedores e atuais diretores, Nelson Camerini e José Antônio Scussel, a Cassul está hoje entre as mais modernas e conceituadas empresas do Brasil nos segmentos de varejo e distribuição.

Com sede na cidade de Erechim, Rio Grande do Sul, a empresa é composta pelas divisões: Cassul Distribuidora e Cassul AgroShop, que apresenta, ainda uma subdivisão Agrícola especializada para dar suporte aos produtores da região.



Na divisão de distribuição, a Cassul está presente nos estados da região sul do país atendendo mais de 1.000 cidades com um amplo portfólio de marcas e produtos para os segmentos de animais de produção, pet, garden, EPI's, ferragens, pastagens, domissanitários e utilidades domésticas.

No varejo, a Cassul Agroshop oferece soluções para atividades do campo e da cidade. Na loja, dispõe de diversos produtos voltados à atividade agropecuária, como alimentos e acessórios pet, máquinas e equipamentos para jardinagem, ferragens, e uma completa farmácia veterinária com medicamentos para animais de grande a pequeno porte.

Através do seu departamento Agrícola, leva ao produtor o que há de melhor em tecnologia, inovação e credibilidade.





# Sumário

<b>LINHA BOOVET</b> _____	<b>02</b>
Vermífugos _____	05
Antibióticos _____	06
Anti - Inflamatório _____	10
Probióticos _____	12
Suplemento _____	13
Antideseopacionais - Hêméticos _____	14
Antiparasitário Ecto _____	15
Protetor Gástrico _____	17
Analgésico / Antiemético _____	18
Vacinas _____	19
<b>LINHA INOVET</b> _____	<b>20</b>
Suplementos _____	21
Suplementos / Otológicos _____	24
Suplementos / Higiene Bucal _____	30
Higiene Bucal _____	31
Desinfetantes _____	32
<b>LINHA ORGAPET</b> _____	<b>34</b>
Homocópicos _____	35
<b>LINHA CASSPET</b> _____	<b>38</b>
Ração _____	39
Suplementos _____	41
Alimento Úmido p/ Cães _____	42
Alimento Úmido p/ Gatos _____	43
Molhos p/ Cães _____	44
Molhos p/ Gatos _____	45
Bilinhos _____	46
Comedouro / Bebedouro _____	47
Deo Colônia _____	48
Shampoos / Condicionador _____	49
Educação / Lenço Umidecido _____	50
Área Higiénica _____	51
Sílica Higiénica _____	53
Tapetes Higiénicos _____	54
Roupinhas _____	56
Colinas / Cinto de Segurança _____	57
Guia _____	58
Camis _____	60
Tapete Gel Refrescante _____	61
Brinquedos _____	62
<b>LINHA BOB DOG / CATSY</b> _____	<b>66</b>
Ração Cães Bob Dog _____	67
Ração Gatos Casy _____	71

<b>LINHA PLAST PET</b> _____	<b>74</b>
Comedouro / Bebedouro _____	75
Caseiros _____	79
Caseiras _____	81
Caixa de Transporte _____	82
Canil e Gati _____	84
Dispensers _____	85
Sanitários _____	95
<b>MEDICAMENTOS DE ATACADO</b> _____	<b>98</b>
Antibióticos _____	99
Anti - Inflamatórios _____	101
Analgésicos _____	103
Antieméticos / Anestésicos _____	104
Antivermífugos / Antihelmínticos _____	105
Anticânceros _____	106
Antiparasitários _____	107
Antiparasitários Repelentes / Antiparasitários Colinas _____	113
Antiparasitários Tópicos _____	115
Cicatrizantes _____	116
Colírios & Limpa Lágrima / Controlador _____	118
Desinfetantes _____	119
Hépatoprotetores / Hêméticos _____	120
Otológicos _____	121
Probióticos / Sarnicidas _____	122
Suplementos _____	123
Suplementos / Tosses Canina _____	127
Soro / Vacinas _____	128
Vermífugo _____	129
<b>PÁSSAROS E AVES</b> _____	<b>132</b>
Água _____	133
Passaros _____	134
Galco p/ pássaros _____	136
Molhos _____	138
Bebedouros _____	139
Comedouros / Bebedouros _____	140
Barbeiras _____	141
Alimento p/ Pássaros _____	142
<b>NUTRICION</b> _____	<b>144</b>
Aquário _____	145
<b>REDDRES</b> _____	<b>148</b>
Redutores _____	149

<b>LINHA SWEET FRIEND</b> _____	<b>152</b>
Deo Colônia _____	153
Finalizadores / Creme p/ Pentear / Higieneadores _____	155
Dermatológicos / Máscara para Hidratação _____	156
Shampoos / Condicionadores _____	157
<b>BANHO E TOSA</b> _____	<b>164</b>
<b>Banho e Tosa Profissional</b> _____	<b>165</b>
Acessórios _____	165
Deo Colônia / Finalizadores _____	168
Hidratação / Shampoos _____	169
Shampoos / Condicionadores _____	170
Acessórios _____	169
Deo Colônia / Finalizadores _____	168
Hidratação / Shampoos _____	169
<b>Banho e Tosa</b> _____	<b>170</b>
Shampoos / Condicionadores _____	170
Antiparasitários _____	172
Dermatológicos _____	173
Banho Seco _____	174
Deo Colônia _____	175
Higiene Bucal _____	176
<b>HIGIENE, ACESSÓRIOS E INSUMOS</b> _____	<b>178</b>
<b>Higiene</b> _____	<b>179</b>
Educação Pet / Sacola Higiénica _____	179
Eliminadores de Odores _____	180
Eliminadores de Odores / Fritas _____	181
<b>Acessórios</b> _____	<b>182</b>
Portão / Derrado _____	182
Brinquedos p/ Cães _____	183
Brinquedos p/ Gatos _____	184
Arranhadores _____	197
Cadeiras _____	198
Guax _____	200
Guax / Cervejas _____	202
Petiscos _____	205
Grumeta Digestiva _____	207
<b>Texteis</b> _____	<b>208</b>
Roupas Cênicas _____	208
Materiais de Consumo _____	209



# bioVet

vet para todos



SAIBA MAIS







## Vermivet Filhotes

**96456** 20mL

Cada mL de Vermivet Filhote contém:

Pamoato de Pirantel	34,5 mg
Praziquantel	5 mg
Febantel	15 mg
Veículo q.s.p.	1 mL

### Modo de Usar:

Vermivet Filhote deve ser administrado aos cães e gatos exclusivamente por via oral. Não há necessidade de jejum ou alimentação especial quando de sua administração.

### Indicação:

Vermivet Filhote é um vermífugo de amplo espectro e portanto indicado para combater as formas adultas e larvais dos principais cestódeos e nematódeos dos cães e gatos.

### Apresentação:

Frasco contendo 20 mL, acompanhado de seringa dosadora.



## Vermivet Gatos

**41153** 04x300mg

Cada comprimido de 300mg contém:

Pamoato de Pirantel	74mg
(Equivalente a 10 mg de pirantel base)	
Praziquantel	15mg
Excipiente q.s.p.	300mg

### Indicação:

VERMIVET GATOS é um vermífugo oral indicado para o tratamento e controle das principais verminoses que acometem os gatos.

### Modo de usar:

Vermivet Composto Gatos deve ser administrado por via oral, em dose única, sendo a dose repetida após 15 dias, de acordo com o peso do animal. O uso de Vermivet Composto Gatos não compromete a rotina do animal, não havendo necessidade de jejum prévio e/ou qualquer alteração na dieta.

### Apresentação:

Cartucho contendo 1 strip com 4 comprimidos.

**Posologia:**  
Comprimido de 330 mg

Espécie	Peso do animal	Dose
Gato	Acima de 1,0 Kg até 1,5 Kg	1/2 comprimido
Gato	Acima de 1,5 Kg até 3,0 Kg	1 comprimido
Gato	Acima de 3,0 Kg até 4,5 Kg	1 e 1/2 comprimidos
Gato	Acima de 4,5 Kg até 6,0 Kg	2 comprimidos

Gatos com peso inferior a 1 Kg, utilizar o produto Vermivet Filhote.

A posologia pode ser alterada conforme o tipo e grau de infestação, à critério do médico veterinário.



## Vermivet Composto

**22726** 04x660mg

Cada comprimido de 600 mg contém:

Pamoato de Pirantel	348 mg
(Equivalente a 120 mg de pirantel base)	
Praziquantel	30 mg
Excipientes q.s.p.	600 mg

### Indicação:

Vermivet Composto é indicado no tratamento e controle das principais verminoses que acometem os cães.

### Modo de usar:

Vermivet Composto deve ser administrado por via oral, em dose única, sendo a dose repetida após 15 dias, de acordo com o peso do animal. O uso de Vermivet Composto não compromete a rotina do animal, não havendo necessidade de jejum prévio e/ou qualquer alteração na dieta.

### Apresentação:

Cartucho contendo 1 strip com 4 comprimidos

**Posologia:**  
Comprimido de 660 mg

Espécie	Peso do animal	Dose
Cão	até 5 kg	1/2 comprimidos
Cão	Acima de 5 kg até 10 kg	1 comprimido
Cão	Acima de 10 kg até 15 kg	1 e 1/2 comprimido

Espécie	Peso do animal	Dose
Gato	até 6,0 Kg	1 comprimido

A posologia pode ser alterada conforme o tipo e grau de infestação, à critério do médico veterinário.

# Vermivet Plus



Embalagem inclusiva com informações em Braille

Formulação de amplo espectro: febantel, praziquantel e pamoato de pirantel

Comprimidos sulcados na dose certa!

Dosagem simples para facilitar a vermifugação

40769

Você sabia que a maior parte das doenças causadas por parasitas também podem ser transmitidas para os seres humanos?



Vermivet Plus 330mg é um vermifugo oral de amplo espectro, eficaz contra os principais vermes que acometem os cães, cuidando do seu pet e da sua família.

Desenvolvido para atender os cães de pequeno porte, garantindo a dose correta!

Comprimidos divisíveis! Administrar 1 comprimido para cada 5kg de peso. Repetir a dose após 15 dias para controle de vermes.

Além de ser seguro para cães jovens e adultos, também pode ser administrado para fêmeas gestantes!

#### Indicação:

Vermivet Plus é um vermifugo de amplo espectro e portanto indicado para combater as formas adultas e larvais dos principais cestóides e nematóides dos cães.

1 <i>Ancylostoma caninum</i>	8 <i>Joyeuxiella pasqualei</i>	15 <i>Taenia taeniaeformis</i>
2 <i>Ancylostoma tubaeforme</i>	9 <i>Mesocestoides corti</i>	16 <i>Toxocara canis</i>
3 <i>Dipylidium caninum</i>	10 <i>Spirometra mansonioides</i>	17 <i>Toxocara cati</i>
4 <i>Dipylidobothrium erinacei</i>	11 <i>Taenia hydatigena</i>	18 <i>Toxascaris leonina</i>
5 <i>Echinococcus granulosus</i>	12 <i>Taenia multiceps</i>	19 <i>Trichuris vulpis</i>
6 <i>Echinococcus multilocularis</i>	13 <i>Taenia ovis</i>	20 <i>Uncinaria stenocephala</i>
7 <i>Giardia</i> spp.	14 <i>Taenia pisiformis</i>	



# Vermivet



## Vermivet Plus 330mg

40769 02x330mg

Cada comprimido de 330mg contém:

Pamoato de Pirantel	72,5 mg
(25 mg de Pirantel base)	
Praziquantel	25 mg
Febantel	75 mg
Excipiente q.s.p.	530 mg

**Apresentação:**

Cartucho contendo 1 strip com 2 comprimidos

**Modo de Usar:**

Especie	Peso do animal	Dose
Cão	até 2,5 kg	1/2 comprimido
	acima de 2,5 kg até 5 kg	1 comprimido
	acima de 5 kg até 7,5 kg	1 e 1/2 comprimidos
	acima de 7,5 kg	2 comprimidos



## Vermivet Plus 660mg

76873 04x660mg

Cada comprimido de 660mg contém:

Pamoato de Pirantel	145 mg
(50 mg de Pirantel base)	
Praziquantel	50 mg
Febantel	150 mg
Excipiente q.s.p.	660 mg

**Apresentação:**

Cartucho contendo 1 strip com 4 comprimidos

Especie	Peso do animal	Dose
Cão	até 5 kg	1/2 comprimido
	acima de 5 kg até 10 kg	1 comprimido
	acima de 10 kg até 15 kg	1 e 1/2 comprimidos
	acima de 15 kg até 20 kg	2 comprimidos



## Vermivet Plus 2,0g

22278 02x2,0g

Cada comprimido de 2g contém:

Pamoato de Pirantel	435 mg
(150 mg de Pirantel base)	
Praziquantel	150 mg
Febantel	450 mg
Excipiente q.s.p.	2 g

**Apresentação:**

Cartucho contendo 1 strip com 2 comprimidos

**Modo de Usar:**

Especie	Peso do animal	Dose
Cão	acima de 10 kg até 15 kg	1/2 comprimido
	acima de 15 kg até 30 kg	1 comprimido
	acima de 30 kg até 45 kg	1 e 1/2 comprimidos
	acima de 45 kg até 60 kg	2 comprimidos



# Totalis



Praziquantel, Febantel, Pamoato de Pirantel e Ivermectina

## Fórmula

Cada comprimido contém:

Totalis	Mini	Medium	Maxi
Pamoato de Pirantel	72,5 mg (25 mg de Pirantel base)	145 mg (50 mg de Pirantel base)	435 mg (150 mg de Pirantel base)
Praziquantel	25 mg	50 mg	150 mg
Febantel	75 mg	150 mg	450 mg
Ivermectina	0,03 mg	0,06 mg	0,18 mg
Excipiente q.s.p.	330 mg	660 mg	1,98 g

## Indicações

Vermífugo indicado para cães jovens e adultos, com a melhor formulação do mercado, garantindo maior espectro de ação contra endoparasitas que acometem cães. Atua no tratamento ou prevenção de verminoses.



# Ivervet Cães

## Posologia:

### Tratamento de sarna sarcóptica:

0,2 mg de ivermectina / kg de peso vivo. Recomenda-se quatro administrações com intervalo de 7 (sete) dias entre elas.

### Tratamento de sarna demodéica:

0,5 mg de ivermectina / kg de peso vivo. Recomenda-se administrações diárias, a cada 24 horas, durante 60 dias.



## Ivervet Cães até 15kg

**41404** 04x3mg

**41401** 10 Blister com 04x3mg

### Fórmula:

Ivermectina ..... 3 mg  
Excipiente q.s.p. .... 120 mg

### Modo de Usar:

O produto é apresentado na forma de comprimidos palatáveis e deve ser administrado pela via oral.

### Indicação:

Ivervet Cães é indicado no tratamento de sarna sarcóptica e sarna demodéica.

### Apresentação:

Cartucho contendo 1 strip com 4 comprimidos palatáveis ou Display Hospitalar contendo 10 strips com 4 comprimidos palatáveis cada.



## Ivervet Cães até 30kg

**41418** 04x6mg

**41405** 10 Blisters com 04x6mg

### Fórmula:

Ivermectina ..... 6 mg  
Excipiente q.s.p. .... 240 mg

### Modo de Usar:

O produto é apresentado na forma de comprimidos palatáveis e deve ser administrado pela via oral.

### Indicação:

Ivervet Cães é indicado no tratamento de sarna sarcóptica e sarna demodéica.

### Apresentação:

Cartucho contendo 1 strip com 4 comprimidos palatáveis ou Display Hospitalar contendo 10 strips com 4 comprimidos palatáveis cada.



## Ivervet Cães até 60kg

**41419** 04x12mg

### Fórmula:

Ivermectina ..... 12 mg  
Excipiente q.s.p. .... 480 mg

### Modo de Usar:

O produto é apresentado na forma de comprimidos palatáveis e deve ser administrado pela via oral.

### Indicação:

Ivervet Cães é indicado no tratamento de sarna sarcóptica e sarna demodéica.

### Apresentação:

Cartucho contendo 1 strip com 4 comprimidos palatáveis.



### Biofloxacin

**23470** 10x50mg

**40545** 20x10x50mg

#### Fórmula:

Comprimidos com 50 mg de Enrofloxacin.

#### Indicação:

Biofloxacin é um antimicrobiano com amplo espectro de ação, indicado no tratamento de diversas doenças infecciosas de cães e gatos, causadas por bactérias gram positivas, gram negativas, espiroquetas e micoplasmas sensíveis à enrofloxacin.

#### Modo de Usar:

Biofloxacin deve ser administrado diretamente por via oral. O produto não compromete a rotina do animal, não havendo necessidade de jejum prévio ou qualquer alteração na dieta.

#### Apresentação:

Cartucho contendo 1 strip com 10 comprimidos ou Display Hospitalar contendo 20 strips com 10 comprimidos cada.



### Biofloxacin

**23469** 10x150mg

**40546** 15x10x150mg

#### Fórmula:

Comprimidos com 150 mg de Enrofloxacin.

#### Indicação:

Biofloxacin é um antimicrobiano com amplo espectro de ação, indicado no tratamento de diversas doenças infecciosas de cães e gatos, causadas por bactérias gram positivas, gram negativas, espiroquetas e micoplasmas sensíveis à enrofloxacin.

#### Modo de Usar:

Biofloxacin deve ser administrado diretamente por via oral. O produto não compromete a rotina do animal, não havendo necessidade de jejum prévio ou qualquer alteração na dieta.

#### Apresentação:

Cartucho contendo 1 strip com 10 comprimidos ou Display Hospitalar contendo 15 strips com 10 comprimidos cada.





### Doxitabs

**41464** 14x50mg

**41465** 10 Blister com 14x50mg

**Fórmula:**

Doxiciclina (hidrato) ..... 50mg  
Excipiente q.s.p ..... 10mg

**Indicação:**

O produto Doxitabs é indicado para o tratamento de infecções de cães e gatos causadas pelos agentes etiológicos listados abaixo, incluindo o tratamento da Eriquelose canina. Cães: Ehrlichia canis, Staphylococcus aureus, Streptococcus canis, Truiperella pyogenes e Streptococcus dysgalactiae. Gatos: Staphylococcus aureus e Streptococcus canis.

**Modo de Usar:**

O produto é apresentado na forma de comprimidos palatáveis e deve ser administrado pela via oral. A dose recomendada é de 5 mg de doxiciclina / kg de peso vivo, a cada 12 horas.

**Apresentação:**

Cartucho: 1 strip com 14 comprimidos palatáveis. Display: 5 ou 10 strips com 14 comprimidos palatáveis.



### Doxitabs

**41466** 14x100mg

**41467** 10 Blister com 14x100mg

**Fórmula:**

Doxiciclina (hidrato) ..... 100mg  
Excipiente q.s.p ..... 220mg

**Indicação:**

O produto Doxitabs é indicado para o tratamento de infecções de cães e gatos causadas pelos agentes etiológicos listados abaixo, incluindo o tratamento da Eriquelose canina. Cães: Ehrlichia canis, Staphylococcus aureus, Streptococcus canis, Truiperella pyogenes e Streptococcus dysgalactiae. Gatos: Staphylococcus aureus e Streptococcus canis.

**Modo de Usar:**

O produto é apresentado na forma de comprimidos palatáveis e deve ser administrado pela via oral. A dose recomendada é de 5 mg de doxiciclina / kg de peso vivo, a cada 12 horas.

**Apresentação:**

Cartucho: 1 strip com 14 comprimidos palatáveis. Display: 5 ou 10 strips com 14 comprimidos palatáveis.



### Doxitabs

**41468** 14x200mg

**41469** 10 Blister com 14x200mg

**Fórmula:**

Doxiciclina (hidrato) ..... 200mg  
Excipiente q.s.p ..... 440mg

**Indicação:**

O produto Doxitabs é indicado para o tratamento de infecções de cães e gatos causadas pelos agentes etiológicos listados abaixo, incluindo o tratamento da Eriquelose canina. Cães: Ehrlichia canis, Staphylococcus aureus, Streptococcus canis, Truiperella pyogenes e Streptococcus dysgalactiae. Gatos: Staphylococcus aureus e Streptococcus canis.

**Modo de Usar:**

O produto é apresentado na forma de comprimidos palatáveis e deve ser administrado pela via oral. A dose recomendada é de 5 mg de doxiciclina / kg de peso vivo, a cada 12 horas.

**Apresentação:**

Cartucho: 1 strip com 8 ou 14 comprimidos palatáveis. Display: 5 ou 10 strips com 8 ou 14 comprimidos palatáveis.



### Meloxitabs 0,5mg

**32283** 1 Blister

**32286** 15 Blisters c/ 10 Comp.

Cada comprimido de 0,5 mg contém:

Meloxicam.....0,5 mg  
Excipientes q.s.p.....200 mg

#### Modo de Usar:

Meloxitabs é indicado como analgésico, anti-inflamatório e antiesudatório para cães e gatos, sendo especialmente indicado nas patologias dolorosas ou degenerativas, agudas ou crônicas, do aparelho osteomioarticular.

#### Apresentação:

Cartucho contendo 1 blister com 10 comprimidos ou Display Hospitalar contendo 15 blisters com 10 comprimidos cada.



### Meloxitabs 2mg

**32284** 1 Blister

**32287** 6 Blisters c/ 10 Comp.

Cada comprimido de 2 mg contém:

Meloxicam.....2mg  
Excipientes q.s.p.....800 mg

#### Modo de Usar:

Meloxitabs é indicado como analgésico, anti-inflamatório e antiesudatório para cães e gatos, sendo especialmente indicada nas patologias dolorosas ou degenerativas, agudas ou crônicas, do aparelho osteomioarticular.

#### Apresentação:

Cartucho contendo 1 blister com 10 comprimidos ou Display Hospitalar contendo 6 blisters com 10 comprimidos cada.



### Meloxitabs 4mg

**32285** 1 Blister

Cada comprimido de 4 mg contém:

Meloxicam.....4 mg  
Excipientes q.s.p.....1.600 mg

#### Modo de Usar:

Meloxitabs é indicado como analgésico, anti-inflamatório e antiesudatório para cães e gatos, sendo especialmente indicado nas patologias dolorosas ou degenerativas, agudas ou crônicas, do aparelho osteomioarticular.

#### Apresentação:

Cartucho contendo 1 blister com 5 comprimidos  
Display Hospitalar contendo 6 blisters com 5 comprimidos cada.

# Dexatabs Vita



Potente anti-inflamatório  
esteroidal à base de dexametasona

Pode ser utilizado  
também no tratamento  
de doenças autoimunes.



41165

Controla quadros inflamatórios  
e alérgicos, inibindo os sinais clínicos  
mesmo em processos mais tardios.

Cartucho contendo  
1 strip com  
12 comprimidos.

Comprimidos  
sulcados na  
dose certa!



## Fórmula

Cada comprimido de 660mg contém:

Dexatabs Vita	660 mg
Dexametasona	1 mg
Nicotinamida	10 mg
Piridoxina	50 mg
Metionina	300 mg
Excipiente q.s.p.	660 mg

Anti-inflamatório  
e antialérgico, à base  
de **dexametasona**,  
metionina, piridoxina  
e nicotinamida.

**Dexametasona**  
Corticosteroide de  
alta potência,  
combatendo sinais  
agudos e crônicos  
de inflamação.

**Metionina**  
Aminoácido importante  
para formação da  
pelagem. Precursor de  
S-Adenosil-L-  
Metionina, importante  
na saúde hepática.

**Nicotinamida**  
Favorece a formação  
de ácidos graxos,  
importantes para  
manutenção da saúde  
tegumentar.

**Piridoxina**  
Vitamina com ação  
protetora contra  
queimaduras e  
traumas de pelis.



# Levuflora

## Pré e Probiótico

41378 14g

A saúde do seu pet ganhou novas doses de equilíbrio

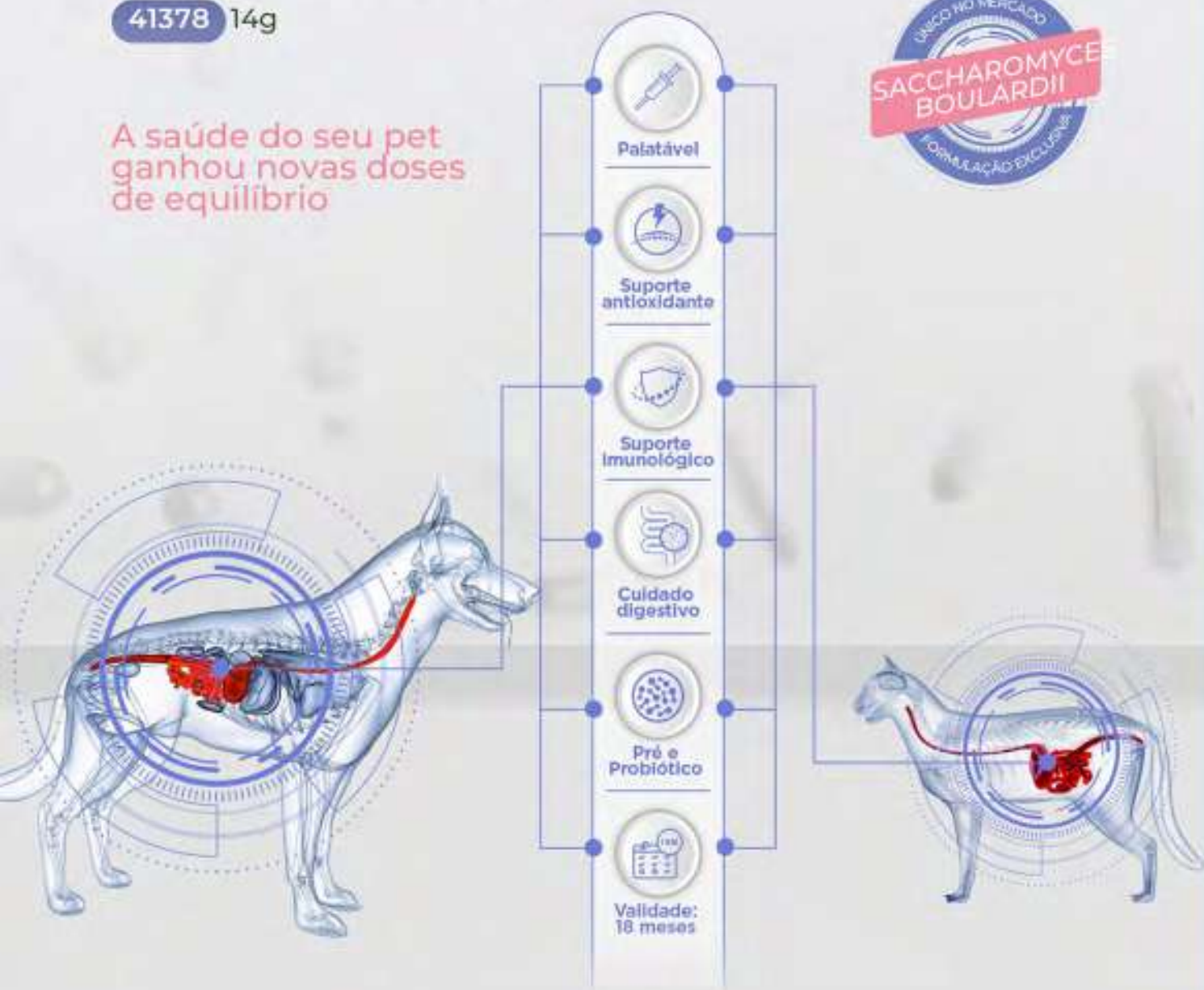

PROBIÓTICO



Via de administração e modo de usar:  
Administrar diretamente ao pet por via oral,  
por meio da seringa dosadora.

	Cães de pequeno porte e gatos	Cães de grande porte
Filhotes	1 g	2 g
Adultos	2 g	4 g

# Stimo Ton



## Suplemento alimentar, à base de vitaminas e aminoácidos, para cães e gatos

### Descrição

Stimo Ton é um suplemento palatável, capaz de auxiliar nos processos nutricionais, promovendo bem-estar aos pets.

### Indicação

A associação dos componentes da fórmula contribui para melhor absorção de nutrientes, equilíbrio digestivo, auxílio no metabolismo energético, aumento no suporte imune, melhor consistência das fezes e bem-estar geral de cães e gatos.

### Forma de aplicação e dosagem

Administrar, por via oral, na dose de 0,5 mL/kg de peso do animal. Não ultrapassar 40 mL por dia.

### Apresentação

Frasco de 125 mL, acompanhado de seringa dosadora.

27767







### Preve-Gest

**17230** 12X05mg

Cada comprimido de 200 mg contém:

Acetato de Megestrol ..... 5 mg  
Excipientes q.s.p. .... 200 mg

**Modo de Usar:**

**GATAS**

**Bloqueio do cio:**

Iniciar o tratamento com o Prevegest 5 mg no primeiro dia de cio (assim que os primeiros sinais de cio apareçam).

Administrar 1 comprimido de Prevegest 5 mg ao dia, durante 6 dias.

**Retardo do cio:**

Comear a administração em período de repouso sexual.

Administrar 1/2 comprimido de 5 mg a cada 2 dias, durante no máximo 10 semanas.

**CADELAS**

**Bloqueio do cio:**

Iniciar o tratamento com o Prevegest 5 mg no primeiro dia de cio (assim que observado corrimento).

**Retardo do cio:**

Iniciar o tratamento a partir de 4 meses após o último cio do animal.

Administrar 0,5 mg/kg de peso ao dia, durante 30 dias. A administração pode ser prolongada por um período máximo de 60 dias.

**Indicação:**

Prevegest 20 mg permite retardar ou bloquear o cio de cadelas, diminuir ou suprimir a hemorragia vulvar, diminuir ou suprimir a atração dos machos, evitando a concepção.

**Apresentação:**

Cartucho contendo 1 strip com 12 comprimidos.

Dose diária	Dose Diária	
	Bloqueio do cio - 6 dias (Início do primeiro dia de cio)	Retardo do cio (máximo 10 semanas)
Gatas	1 cp./dia	1/2 cp. a cada 2 dias

Peso	Dose Diária		
	Bloqueio do cio	Retardo do cio	Retardo do cio
	7 dias após o primeiro dia de cio	6 dias seguintes ao cio	30 dias (máximo 60 dias)
até 5 kg	1 cp./dia	1/2 cp./dia	1/4 cp./dia
acima de 5 kg até 8 kg	2 cp./dia	1 cp./dia	1/2 cp./dia
acima de 8 kg até 10 kg	3 cp./dia	1 e 1/2 cp./dia	1 cp./dia



### Preve-Gest

**17248** 12X20mg

Cada comprimido de 200 mg contém:

Acetato de Megestrol ..... 20 mg  
Excipientes q.s.p. .... 200 mg

**Modo de Usar:**

**CADELAS**

**Bloqueio do cio:**

Iniciar o tratamento com o Prevegest 20 mg no primeiro dia de cio (assim que observado corrimento vaginal sanguinolento).

**Retardo do cio:**

Iniciar o tratamento a partir de 04 meses após o último cio do animal.

Administrar 0,5 mg/kg de peso ao dia, durante 30 dias. A administração pode ser prolongada por um período máximo de 60 dias.

**Indicação:**

Prevegest 20 mg permite retardar ou bloquear o cio de cadelas, diminuir ou suprimir a hemorragia vulvar, diminuir ou suprimir a atração dos machos, evitando a concepção.

**Apresentação:**

Cartucho contendo 1 strip com 12 comprimidos.

Peso	Dose Diária		
	Bloqueio do cio	Retardo do cio	Retardo do cio
	7 dias após o primeiro dia de cio	6 dias seguintes ao cio	30 dias (máximo 60 dias)
acima de 10 kg até 15 kg	3 cp./dia	1 cp./dia	1/2 cp./dia
acima de 15 kg até 20 kg	3 e 1/2 cp./dia	1 e 1/4 cp./dia	3/4 cp./dia
acima de 20 kg até 30 kg	5 cp./dia	1 e 1/2 cp./dia	1 cp./dia
acima de 30 kg	6 cp./dia	2 cp./dia	1 cp./dia



# Defend Pro



Fórmula exclusiva  
Fipronil + Piriproxifen



Eficácia **5 semanas**  
contra pulgas



**40913** Até 10kg

Cada pipeta de 0,5ml contém:

Fipronil ..... 0,05g  
Piriproxifen ..... 0,0167g  
Veículo q.s.p. .... 0,50mL

**Modo de Usar:**

APLICAÇÃO GATOS



**Descrição:**

É uma associação de dois princípios ativos que através do seu longo período de ação proporciona um eficaz controle e prevenção contra infestações por pulgas e carrapatos.

**Apresentação:**

Pipeta 0,5mL

Dosagem		
Espécie/Parte	Peso do animal	Dose única
Gatos	Até 10 Kg	Pipeta 0,5 mL

# Defend Pro



Fórmula exclusiva  
Fipronil + Pirlproxifen



Eficácia **5** semanas  
contra  
carrapatos



Eficácia **7** semanas  
contra  
pulgas



**40914** 1 até 10kg

**40915** 10 até 20kg

**40916** 20 até 40kg

**40917** Acima de 40kg

Defend Pro é uma associação de dois princípios ativos que proporciona um eficaz meio de tratamento contra infestações por pulgas (*Ctenocephalides felis felis*) e carrapatos (*Rhipicephalus sanguineus*) em cães e gatos.

## APLICAÇÃO CÃES



Espécie/Porte	Dosagem	
	Peso do animal	Dose única
Cães - pequeno porte	Até 10 Kg	Pipeta 0,67 mL
Cães - médio porte	Acima de 10 Kg até 20 Kg	Pipeta 1,34 mL
Cães - grande porte	Acima de 20 Kg até 40 Kg	Pipeta 2,68 mL
	Acima de 40 Kg	Pipeta 4,02 mL
Gatos	Até 10 Kg	Pipeta 0,5 mL



# Gastroblock

## Omeprazol

38653 10x10mg

38654 5 Blisters c/ 10 Comp.



• Cada comprimido de 120 mg contém:  
 Omeprazol ..... 10 mg  
 Excipiente q.s.p. .... 120 mg.

• **Indicação:**  
 Gastroblock é indicado para cães e gatos no tratamento de gastrites, erosões e demais lesões gástricas ou em casos que haja necessidade de inibir a hipersecreção gástrica. A eficácia desse produto não foi avaliada pelo Ministério da Agricultura, Pecuária e Abastecimento, porém foram conduzidos estudos pela empresa fabricante que demonstraram que o produto apresenta as características desejadas.

• **Apresentação:**  
 Cartucho contendo 1 strip com 10 comprimidos palatáveis ou Display Hospitalar contendo 3 ou 5 strips com 10 comprimidos palatáveis cada.

• **Modo de usar**  
 O produto é apresentado na forma de comprimidos palatáveis e deve ser administrado pela via oral, na dose de 1 mg de omeprazol por quilo de peso corporal (1 mg/kg), diariamente, durante 14 dias ou à critério do médico veterinário.

Peso do animal	Comprimidos de Gastroblock
Até 2,5 kg	1/4 comprimido
2,6 a 5 kg	1/2 comprimido
5,1 a 7,5 kg	3/4 comprimido
7,6 a 10 kg	1 comprimido
11 a 15 kg	1 e 1/2 comprimidos
16 a 20 kg	2 comprimidos
21 a 30 kg	3 comprimidos
31 a 40 kg	4 comprimidos

\*Para cães acima de 40 kg, seguir a dose de 1 mg/kg.

**Comprimidos  
 Platáveis e Sulcados**

Homogeneidade na dose  
 e possibilidade de divisão







### Plasivet Gotas

27529 20mL

Cada comprimido de 100 mL contém:

Metoclopramida..... 2,5 g  
(cloridrato monohidratado)

#### Indicação:

Plasivet Gotas é indicado para cães e gatos na prevenção e tratamento das cínteses e suas manifestações enjoos devido a viagens, por qualquer meio de transporte:

- Na prevenção das náuseas e vômitos induzidos pela quimioterapia.
- Em caso de náuseas e vômitos da gestação.
- Para o controle do vômito associado às gastroenterites.
- Distúrbios da motilidade gastrointestinal.
- Náuseas e vômitos de origem central e periférica (cirurgias, doenças metabólicas e infecciosas).
- Para facilitar os procedimentos radiológicos do trato gastrointestinal.
- Na prevenção das náuseas e vômitos pré e pós-operatórios.

#### Modo de Usar:

O produto deve ser administrado por via oral, na dosagem de 1 gota por kg de peso corporal, que corresponde a dosagem indicada de 1 mg de metoclopramida por kg de peso. Observe que 25 gotas corresponde a 1 mL.



### Dipirona Gotas

27342 20mL

Cada 100 mL contém:

Dipirona Sódica..... 50 g  
Veículo q.s.p..... 100 mL

#### Indicação:

Dipirona Gotas é indicado para cães e gatos, como analgésico e antipirético, nos estados dolorosos agudos ou crônicos e febris de variadas etiologias.

#### Modo de Usar:

Dipirona Gotas deve ser administrado por via oral, direto na boca do animal ou diluído em água na dosagem de 1 gota por kg de peso corporal, até o máximo de 30 gotas. Repetir se necessário após 4 a 6 horas. As dosagens poderão ser alteradas a critério do médico veterinário.





## Vacina Imunovet

**22699** Caixa c/ 10 frascos

### Indicação:

Indicado para imunizar os cães suscetíveis à Cinomose, Hepatite infecciosa Canina, Adenovirus tipo 2 (agente viral da tosse dos cães), Parainfluenza, Parvovirose, Coronavirose e Leptospirose canina.

### Apresentação:

Acondicionado em blister contendo 10 frascos ampola de liofilizado, 10 frascos ampola de diluente, acompanhada de 10 bulas do produto.

### Modo de Usar:

Adicionar asepticamente todo o conteúdo do frasco de diluente (vacina contra a coronavirose e leptospirose canina) ao frasco da vacina liofilizada. Depois de reconstituída, a vacina perde rapidamente sua capacidade de imunizar.

A vacina dos cães é feita injetando-se por VIA SUBCUTÂNEA todo o conteúdo do frasco depois de reconstituído.

## Vacina Raiva Imunovet R

**96457** Caixa c/ 20 frascos

### Indicação:

Imunovet R, Vacina inativada contra a raiva, consiste numa suspensão pura e concentrada do vírus fixo (PV) da Raiva - origem de cultura celular, adicionada de gel de hidróxido de alumínio como adjuvante de imunidade.

### Apresentação:

Imunovet R é apresentada em frascos, sob a forma líquida, contendo 1 mL, correspondente a 1 dose, acondicionados em caixa plástica com 10 ou 20 frascos, juntamente com 10 ou 20 bulas do produto.

### Modo de Usar:

A vacinação é realizada injetando-se o produto por via INTRAMUSCULAR OU SUBCUTÂNEA.

1. Agitar antes de seu uso.

2. A dose é 1 mL para cães e gatos.

A idade ideal para a vacinação é acima de 3 meses ou a critério do médico veterinário.

Revacinar anualmente.



## Vacina Bouba Forte

**28401** Caixa c/ 5 frascos (1000 Doses)

### Indicação:

Bouba das Aves Forte é indicada para galinhas reprodutoras, galinhas poedeiras comerciais e frangos de corte no controle da Bouba Aviária.

### Apresentação:

A vacina Bouba das Aves Forte, apresenta-se sob a forma liofilizada, em frasco de vidro neutro, acompanhada de diluente especial para a reconstituição da vacina no momento de seu uso, correspondendo o liofilizado a 100 ou 1.000 doses. O produto é acondicionado em blister contendo 05 frascos de liofilizado e 05 frascos de diluente especial, acompanhados de bula do produto.

### Modo de Usar:

A aplicação da Vacina Bouba das Aves Forte pode ser feita das seguintes maneiras:

Função na asa: Após a reconstituição da vacina com o diluente, mergulhar o aplicador no frasco e perfurar a membrana da asa pela parte de baixo, evitando as penas, vasos sanguíneos, nervos e ossos. Repetir o procedimento para cada ave.

Escarificação da coxa: Retirar algumas penas da região interna da coxa. Mergulhar o bulbo de uma pena na vacina reconstituída e aplicar sobre os folículos das penas retiradas.

Após 7 dias, observar o local de aplicação e verificar a pegada vacina (indúlio), que dentro de poucos dias desaparecem. Se esta reação não ocorrer, deve-se repetir a vacinação. A vacinação é recomendável a partir de 21 dias de idade ou a critério do Médico Veterinário.





compromisso com a vida



SAIBA MAIS





# NF Reability

## Superpremium

40102 280g

### A Dieta de Transição

- Maior teor de nutrientes que a dieta hospitalar
- Hipoproteico - Proteínas de alto valor biológico de fácil absorção - Hipercalórico (0,90Kcal/g)
- Fosfolípidos da gema de ovo e Lecitina de Soja
- Emulsificantes - otimiza a ação de enzimas
- Melhor digestão e absorção
- Maltodextrina - energia constante e segura
- Baixo fósforo
- Consistência de pudim; alta palatabilidade e facilita a ingestão

### Indicação:

Indicado para a recuperação de animais que estejam em processo de transição da dieta líquida para a dieta sólida e para animais que estejam iniciando o reflexo de deglutição (aprendendo ou recuperando)

### Modo de uso

Recomendado para um período curto de tratamento (4 a 20 dias ou a critério do médico veterinário). Sua composição é específica para uso após dieta de recuperação inicial (Salute)

### Apresentação:

Lata de 280g com tampa para conservação após aberto

### Diferenciais:

- Tampa para armazenar
- Valor biológico dos macronutrientes altamente superior - proteína = albumina - lipídeos = fosfolípidos de ovos - carboidrato = maltodextrina
- Lata com 280 g - passa em todas sondas a partir da número 6
- Altamente palatável
- 7 dias na geladeira após aberto
- Seguro para nefropatias - baixo índice glicêmico
- 1 kcal por ml;



## Salute

**40103** Kit 3 sachês x 21,8g

**40107** Kit 30 sachês x 21,8g

**40104** Box 10 sachês x 21,8g

**40108** Box 3 sachês x 108g

### A Dieta Inicial

- Primeira opção para nutrição hospitalar líquida
- Não entope a sonda de nutrição enteral
- Hipercalórico (Kcal/ml) e Hipoproteico (4% de proteína)
- Proteínas de alto valor biológico - Whey protein
- Sem lactose
- Enriquecido com 13 Vitaminas e 14 Minerais
- Baixo fósforo

### Indicações:

Salute é um suplemento alimentar em pó nutricionalmente completo, indicado para a recuperação de animais que não conseguem se alimentar por meio de dietas sólidas.

### Modo de uso:

Produto indicado para uso oral ou enteral durante 1 a 4 dias ou segundo o critério do médico veterinário.

Adicionar um sachê de 21,8 g a um recipiente e completar com água previamente fervida até completar 100mL.

Reaquecer em banho-maria quando necessário.

### Apresentação:

Kit contendo 3 sachês de 21,8 gramas cada, um equipo com proteção contra luz e extremidade em escada, e um frasco para nutrição enteral de 100mL.

Kit contendo 10 sachês de 21,8 gramas cada.

Kit contendo 30 sachês de 21,8 gramas cada.

Salute 108g.



### Diferenciais:

- Valor biológico dos macronutrientes altamente superior: Proteína = whey protein / Lipídeos = fosfolípidos de lectina de soja / Carboidratos = maltodextrina
- Sachês individuais, estíreis, dose precisa e com código de barras
- Não forma grumos antes de 24 horas - passa em todas sondas
- Altamente palatável
- 1 dia na geladeira após aberto
- Seguro para nefropatias
- Baixo índice glicêmico
- 1 a 2 kcal por ml

## Eletrorade Pet

**40078** 10x5g

### Fases da Vida

- Bicarbonato de sódio - Alcalinizante da água de bebida
- Repositor eletrolítico - vitaminas hidrossolúveis e minerais - Apresentação em pastilha efervescente

### Indicação:

Indicado para animais com sintomas de desidratação, acidose metabólica, diarreia, vômito, disfunção renal, modulação mitocondrial e doenças sistêmicas gastrointestinais, é também um excelente repositor eletrolítico para animais que acompanham os tutores em trilhas, passeios e corridas, além de possuir grande importância na saúde e bem estar de raças traquearóficas.

### Modo de uso:

Dissolver um tablete efervescente por 3 minutos em água filtrada e, após o tempo recomendado fornecer à vontade para o animal ou administrar a solução via oral com o auxílio de uma seringa.

### Apresentação:

Display contendo 10 tabletes efervescentes de 5 gramas cada.



### Diferenciais:

- Nutrientes "Human Grade"
- Praticidade de Uso
- Fórmula efervescente com alta biodisponibilidade
- 1 sílica dupont por sachê
- Produto inovador e exclusivo no mercado.

## Caps D Cal

**40072** 30 Cápsulas

### Cálcio e Vitamina D3

- Contém: Carbonato de cálcio e Vitamina D3
- Carbonato de cálcio - quelante de fósforo e antiácido
- Cápsulas gelatinosas, prontamente absorvíveis
- Proteína da forma de aminoácidos, presente apenas no erivoltório da cápsula
- Embalagem com 4 camadas de proteção contra temperatura, luz e umidade (2 sachês de sílica interior)

### Indicações:

O CAPS D CAL possui ação de antiácido estomacal e como quelante de fósforo extremamente eficaz nestas duas opções, com conceito natural e barato.

### Modo de uso:

As cápsulas podem ser farrecidas diretamente na boca, ou somente o seu conteúdo pode ser misturado ao alimento ou extraído com uma seringa e administrado diretamente na boca do animal.

### Apresentações:

Frasco com 30 cápsulas



### Diferenciais:

- Isento de fósforo
- Cápsulas líquidas
- Carbonato de cálcio
- Hormônio D
- Indicação quelante de fósforo
- Indicação anti ácido estomacal natural

## Pancrezyme

**40100** 10 Sachês x 2,8g

**41595** 500mg (60 Cápsulas)

**40101** 30 Sachês x 2,8g

### Balanco Nutricional

- Repositor de enzimas digestivas
- Amilase
- Lipase
- Protease
- Digestão do alimento previamente à ingestão alta potencia

### Indicação:

Indicado para situações de disbiose intestinal, síndrome de má absorção, cálculo biliar, tumores pancreáticos, insuficiência pancreática exócrina, imunomodulação, refluxo, doença inflamatória intestinal, diarreia, e constipação.

### Modo de uso:

Adicionado ao alimento úmido ou à ração junto com água morna, cerca de 15-20 minutos antes de oferecer o alimento ao animal.

### Apresentação:

Display com 10 sachês de 2,8g;  
Display com 30 sachês de 2,8g;  
Frasco com 30 cápsulas



### Diferenciais:

- Embalagens individuais e estéreis preservam máxima potência
- Matéria prima produzida com exclusividade para Inova! em local altamente certificado, com envase imediato após recebimento.
- Potência enzimática máxima
- 3 enzimas = protease, lipase e amilase
- Indicação além de pancreatite é insuficiência pancreática com grande foco em otimização da digestão e absorção de nutrientes.
- Opção display com 10 e com 30 sachês.





## Micro-Lac

40092 15g

40093 34g

### Aditivo Probiótico para Alimentação

- Combinação de 3 cepas matrizes - 10 milhões de células ativas por grama de produto
- *Bifidobacterium lactis* - cepa matriz exclusiva MicroLac®
- Apenas veículo - maior concentração e atividade das cepas
- Resistente a antimicrobianos
- Embalagem em alta densidade - protege as cepas contra alterações de temperatura e umidade
- Dose diária recomendada de 1 a 3g

### Indicação:

É indicado para animais jovens e em crescimento, animais sob mudança de dieta, animais sob antibioticoterapia, animais sob estresse, animais idosos, animais com má absorção de nutrientes e animais atletas de alto desempenho.

### Modo de uso:

Fornecer o produto puro ou misturado em outro suplemento para o animal, de acordo com a quantidade indicada na bula ou orientada pelo médico veterinário.

### Apresentações:

Seringas com 15 ou com 34 gramas de produto;  
Display com 10 seringas de 15 ou com 6 seringas de 34 gramas cada



### Diferenciais:

- Cepas matrizes importadas da Itália e resistentes a antibióticos
- 2 cepas intestino delgado e 1 cepa intestino grosso
- Livre de vitaminas, minerais
- Livre de prebiótico
- Seringa de 15g e de 34g
- Registrado como aditivo probiótico no ministério da agricultura

## Otopic Spray

40098 120mL

### Limpeza dos Ouvidos

- Higienização e recuperação da integridade epitelial
- D-Pantenol - hidratação profunda
- Prata nano - nanotecnologia
- Ácido salicílico - ação queratolítica e controle da oleosidade
- Óleos essenciais de alecrim, tomilho, malva e aloe vera
- Propriedades antissépticas e anti-inflamatórias

### Indicações:

Audição no tratamento de enfermidades otológicas causadas por bactérias, higienizar o conduto auditivo, higienizar feridas abertas e cicatrizar feridas abertas. Pode ser usado para quando animal apresenta sinais de irritações na pele e vermelhidão.

### Modo de uso:

Introduza o aplicador em jato com delicadeza, direcionando ao canal auditivo e promova jatos que gerem uma quantidade suficiente do produto para limpeza do canal auditivo externo. Para limpeza de feridas abertas ou mucosas, umedeça uma gaze com o produto e limpe delicadamente o local.

### Apresentação:

Frasco de 120mL, com aplicador em jato suave

### Diferenciais:

- 4 óleos essenciais (aloe vera, tomilho, malva e alecrim)
- Prata nanocoidal (AG) - bactérias, fungos e ácaros (barra)
- BS
- Ácido salicílico
- Pulverizador em jato de precisão de 0,2 ml



**Gutamax GP Oral**

40082 10mL    40084 80mL  
 40083 40mL    40085 250mL

**Síntese Proteica**

- Aminoácidos de alta valor biológico prontamente assimiláveis (aminoácidos sintéticos)
- Ácido glutâmico
- Maltodextrina - energia constante e segura
- Vitamina B12 nano - maior estabilidade
- Pioneiro na inclusão de Taurina
- Produto concentrado - menor dose para o animal (2 gotas/kg) - Frasco com dosador de gotas moderno

**Indicações:**

Pioneiro dos suplementos com aminoácidos sintéticos na razão equimolar. Dentre eles, os essenciais e não essenciais que propiciam resposta rápida da síntese proteica. É indicado nos mais diversos protocolos, sendo uma excelente opção na fase 2 do protocolo 4R (Modulação Intestinal).

**Modo de uso:**

Pode ser administrado para via oral direto na boca do animal, por meio de uma seringa, via sonda nasogástrica ou misturado à água ou alimento.

Via oral: Para cães, felinos, mustelídeos e répteis: 2 gotas por kg ou 0,5 ml para cada 4kg do peso corporal a cada 12 horas.

Nutrição microcentral: 10ml em 480ml solução. Dose 0,05 a 0,1 ml/kg/hora.

**Apresentações:**

Frasco gotas 10 mL e 80 mL;  
 Frasco adaptador para seringa 80 mL e 250 mL;  
 Frasco 1 Litro e Gelato 5 Litros.

**Diferenciais:**

- Possui 28 nutrientes estáveis entre aminoácidos, maltodextrina e vitaminas do complexo B;
- 3,5 x mais concentrado (2 gotas por kg)
- Livre de ingredientes de origem animal (não contém colágeno hidrolizado)
- Glicose free
- Sabor caramelo
- Dosador gotas
- Aminoácidos sintéticos
- Síntese proteica
- Lema bíblico
- Betaina, colina, carnitina, taurina

**Hemo Care GP**

40088 15mL    40090 100mL  
 40089 30mL

**Força Metabólica**

- Minerais aminoácidos quelatos - precisão e segurança
- Único com Molibdênio - sinergismo entre minerais
- Antioxidantes provenientes dos Polifenóis
- Maltodextrina - energia constante e segura
- Vitamina B12 nano - maior estabilidade
- Vitamina C
- Produto concentrado - menor dose para o animal (1 gota/2kg) - Frasco com dosador de gotas moderno

**Indicações:**

Indicado na suplementação de vitaminas, carboidratos e minerais para cães, felinos e pássaros. Atua na aceleração do metabolismo (força metabólica). Enriquecido com vitaminas do complexo B e minerais. Possui ainda em sua composição o extrato de semente de uva.

**Apresentações:**

Frasco conta-gotas 15 e 30ml;  
 Frasco com seringa dosadora 100 e 250ml;  
 Frasco dosador de 500ml.

**Modo de uso:**

Para cães, felinos, mustelídeos e répteis: 1 gota para cada 2 kg ou 0,5 mL para cada 10 kg de peso corporal a cada 12 horas.  
 Para aves e insetos: 1 gota diluída em 100 mL de água para beber (0,5 mL por litro).  
 Para animais acima de dois kg, pode-se administrar 1 gota por via oral a cada 12 horas.

**Diferenciais:**

- Concentrado
- Balançamento mineral atualizado
- Sabor metálico mascarado
- Único com molibdênio
- Minerais quelato tecnologia abcor
- Resveratrol representado pelo extrato de semente de uva

## Hemo Care Green

**40091** 30 Cápsulas

### Força Metabólica em Cápsulas Líquidas

- Fórmula inovadora com inclusão da Clorofila, Nucleotídeos, Beta Glucanos e Vitamina D nano
- Minerais aminoácidos quelatos - precisão e segurança
- Único com Molibdênio - sinergismo entre minerais
- Antioxidantes provenientes dos polifenóis
- Maltodextrina - energia constante e segurança
- Vitamina B12 nano - maior estabilidade
- Vitamina C
- Cápsulas gelatinosas, prontamente absorvíveis
- Embalagem com 4 camadas de proteção contra temperatura, luz e umidade (2 sachês de sílica inerte)

### Indicações:

O Hemo Care Green cápsulas é indicado na suplementação de nutrientes fundamentais para a nutrição. O produto contém uma combinação inovadora com nutrientes modernos como a Clorofila, os Nucleotídeos, os Beta Glucanos e a Vitamina D. Enriquecido com as vitaminas do Complexo B e minerais. Sua composição ainda prevê uma potência antioxidante importante em líquidos orgânicos através do extrato de semente de uva e da vitamina C.

### Modo de uso:

As cápsulas podem ser fornecidas diretamente na boca, ou somente o seu conteúdo pode ser misturado ao alimento ou extruído com uma seringa e administrado diretamente na boca do animal.

### Apresentação:

Frasco com 30 cápsulas



### Diferenciais

- Hormônio D
- Clorofila
- Nucleotídeos
- Beta glucanos
- Ferro taste free
- Mai - polifenólico

## Targimax 10 Oral

**40109** 10mL

**40111** 100mL

**40110** 40mL

### Funções Vitais

- Alta concentração de Polifenóis
- Alta concentração de Arginina e Cisteína livre
- Potente aditivo Antioxidante
- Coenzima Q10
- Sabor agradável - palatável de tangerina e mel
- Produto concentrado - menor dose para o animal
- Frasco com dosador de gotas moderna

### Indicações:

Indicado para modulação nutricional do oxido nítrico e do estresse oxidativo dos sistemas respiratório, cardiocirculatório, renal e hepático, também com reflexos diretos nutricionais nos demais sistemas orgânicos.

### Modo de uso:

Forneça à disposição para o animal lambet, administre de maneira forçada com ajuda de uma seringa ou adicione à água de bebida com troca diária.

Em gatos, o produto pode ser colocado na pata do animal de forma que após lise, instintivamente eles irão lambet e ingerir os nutrientes ativos.

A dose do produto pode ser aumentada pontualmente em até 10 vezes acima da dose base, em cargas únicas através de estratégias nutricionais específicas.

### Apresentações:

Frasco com conta-gotas de 10 e 40mL;  
Frasco com seringa dosadora de 100mL;  
Frasco dosador de 300mL.



### Diferenciais

- Fórmula patentada - Bomba antioxidante sistema circulatório: resveratrol, polifenóis, Q10
- Antídoto em intoxicações suporte eliminação de metais pesados: cisteína modula glutatona, arginina faz modulação de oxido nítrico (vasodilatador periférico e broncodilatador)
- Colapso Traqueal - Insuficiência cardíaca congestiva - Incontinência urinária



**Captor****40128** 15x8g**41594** 680mg (60 Cápsulas)**Adsorvente Flúido**

- Ampla espectro de adsorção (ação sinérgica do Carvão Ativado, Zeólita e Caulim)
- Carvão Ativado + Zeólita + Caulim - Adsorventes ultramicronizados - ultra superfície de adsorção
- Inulina - Prebiótico
- Glutamina + Zinco Combinados
- Urico com Pridoxina
- Veículo suspenso - mais facilidade na administração

**Indicação:**

Coadjuvante na eliminação de substâncias nocivas. Utilizado via oral em animais envenenados, e em protocolos de limpeza gastrointestinal, além de atuar na cicatrização de feridas.

**Modo de uso:**

Via oral após diluição em água ou adionado diretamente ao alimento de todas as espécies na proporção de 0,5% em até 2% da dieta.

**Apresentações:**

Display com 15 sachês de 8g cada.  
Frasco com 60 cápsulas.

**Diferenciais:**

- Po para suspensão
- Esferas porosas ultra micronizadas
- Fluidez não grude e não faz sujeira
- Suspensão sem decantar por 30 minutos
- Doses para emergência, diarreias e protocolo 4R
- Ácido glutâmico e zinco estimulador de enterócitos
- Inulina prebiótica
- Pridoxina [BG]
- Uso por enema também pode ser opção
- Uso extra bucal em feridas exsudativas e picadas - polvilhando como talco

**RenAvast****40113** Gat - 300mg**40114** Dog - 1000mg

- Aminoácidos e peptídeo de alto valor biológico
- Cisteína, Alanina e Histidina - ação deglicante

**Indicações:**

Suplemento nutricional principalmente para cães e gatos idosos ou que possuam condições crônicas que exigem privação proteica na dieta.

**Modo de uso:**

Fornecer as cápsulas ao animal de acordo com a dose recomendada. A cápsula pode ser aberta e o seu conteúdo polvilhado no alimento do animal, uma vez que o RenAvast não apresenta gosto nem odor.

**Apresentações:**

Cápsulas para cães e gatos.  
Frasco de 1000mg com 60 cápsulas (cães).  
Frasco de 300mg com 60 cápsulas (gatos).

**Diferenciais:**

- Fórmula patentada (avastamina)
- Deglicante - recupera função renal
- Excelente para diabetes
- Excelente cataratas
- Doenças degenerativas



### **Omegaderm EPA e DHA 30%**

**40094** 500mg (30 Cápsulas)

**40095** 500mg (90 Cápsulas)

**40183** 1000mg (30 Cápsulas)



### **Omegaderm EPA e DHA 60%**

**40120** 500mg (30 Cápsulas)

**40096** 1000mg (30 Cápsulas)



### **Omegaderm EPA e DHA 90%**

**40097** 500mg (30 Cápsulas)



#### **30% | 60% | 90% - EPA & DHA 1:1**

- Composto por apenas óleo de peixe, em alta concentração de Ômega 3.
- Equilíbrio do perfil lipídico das membranas celulares.
- Cápsulas gelatinosas e prontamente absorvíveis.
- Estabilidade óptica.
- Conservante natural.
- Embalagem com 4 camadas de proteção contra temperatura, luz e umidade (2 sachês de sílica interna).

#### **Indicações:**

O produto é indicado para ajustar o equilíbrio de ômega 6 para ômega 3 para os níveis ideais recomendados na literatura (entre 10 e 3 : ômega 6 para 1 ômega 3, em casos extremos até 1:1) para atuar como modulador de processos nos mais diversos órgãos e tecidos. Dermatologia, Endocrinologia, Cardiologia, Nefrologia, controle da dor e da inflamação são alguns dos principais usos.

#### **Modo de uso:**

As cápsulas podem ser fornecidas diretamente na boca, ou somente o seu conteúdo pode ser misturado ao alimento ou extrado com uma seringa e administrado diretamente na boca do animal.

#### **Apresentações:**

Omegaderm 30% (500mg e 1000mg)

Omegaderm 60% (500mg e 1000mg)

Omegaderm 90% (500mg)

#### **Diferenciais:**

- Linha mais completa de ômega para animais do mundo.
- Fontes dos ômega, e estabilidade durante transporte, produção e comercialização.
- Embalagens especiais garantem máxima performance.

**Omegaderm DHA Supremo****40130** 500mg - 30 Cápsulas

- Único DHA gelado 90% disponível no Mercado Veterinário Brasileiro.
- Modulação nutricional do perfil de ácidos graxos das membranas celulares.
- Salmão de origem Norueguesa, pescado em águas frias e profundas, garantindo excelência em qualidade.
- Formulação isenta de corantes.
- Conservantes e aromatizantes naturais, resultando em um produto eficaz e seguro.
- Indicado para fêmeas gestantes, lactantes, filhotes, animais senis, processos carcinogênicos e oftalmológicos.
- Atua na defesa antioxidante do organismo e apresenta potente ação anti-inflamatória.
- Cápsulas gelatinosas prontamente absorvíveis - maior absorção e biodisponibilidade.
- Embalagem com 4 camadas de proteção contra temperatura, luz e umidade (2 sachês de sílica interna).

**Indicações:**

O produto é indicado para ajustar o equilíbrio de ômega 6 para ômega 3 para os níveis ideais recomendados na literatura (uma proporção entre 2:1 a 4:1 do ômega 3) para atuar como modulador de processos fisiológicos nos mais diversos órgãos e tecidos.

Oncologia, Dermatologia, Endocrinologia, Cardiologia, Nefrologia, controle da dor e da inflamação são alguns dos principais usos.

**Modo de uso:**

As cápsulas podem ser fornecidas diretamente na boca, ou somente o seu conteúdo pode ser misturado ao alimento ou extrato com uma seringa e administrado diretamente na boca do animal.

**Apresentação:**

Franco com 30 cápsulas.

**Diferenciais:**

- Derivado de óleo de salmão norueguês selecionado, refinado e purificado (livre de agentes voláteis que geram odor e oxidantes).
- Atua no desenvolvimento fetal associado ao desenvolvimento neurológico saudável, à melhora na aprendizagem e memória dos filhotes, suporte no amadurecimento e senilidade dos animais, controle de células tumorais controlando sinalizações de interleucinas e prostaglandinas e atua de forma ativa na camada celular externa da retina (células fotoreceptoras).

**EOff****40079** 30 Cápsulas**Síntese Proteica**

- Antioxidantes potentes em alta concentração.
- Contém Vitamina C, Vitamina E, Betacaroteno, Selênio e Zinco.
- Cápsulas gelatinosas, prontamente absorvíveis.
- Embalagem com 4 camadas de proteção contra temperatura, luz e umidade (2 sachês de sílica interna).

**Indicações:**

É indicado para prevenir consequências da produção exagerada de radicais livres, como o aparecimento de tumores e doenças degenerativas, além de garantir um envelhecimento mais saudável ao animal.

**Modo de uso:**

As cápsulas podem ser fornecidas diretamente na boca, ou somente o seu conteúdo pode ser misturado ao alimento ou extrato com uma seringa e administrado diretamente na boca do animal.

**Apresentação:**

Franco com 30 cápsulas.

**Diferenciais:**

- Bomba antioxidante.
- Foco em tecidos de órgãos (destaque pele, rins, fígado e olhos) vitamina E + selênio (otimizador).
- Beta-caroteno + zinco (otimizador).



## Pet Zentrum

40099 30 Cápsulas

### Fases da Vida

- Nutrientes de A a Z para manutenção do requerimento mínimo diário (aminoácidos, vitaminas e minerais)
- Cápsulas gelatinosas, prontamente absorvíveis
- Proteína na forma de aminoácidos, presente apenas no envoltório da cápsula
- Embalagem com 4 camadas de proteção contra temperatura, luz e umidade (2 sachês de sílica interna)

### Indicação:

É indicado principalmente para fases críticas como crescimento, gestação, lactação, animais em treinamento, dietas restritivas / enteral / natural.

### Modo de uso:

As cápsulas podem ser fornecidas diretamente na boca do animal, ter seu conteúdo misturado ao alimento ou ainda extraído com uma seringa e administrado via oral.

### Apresentação:

Frasco de 30 cápsulas.



### Diferenciais:

- Cápsulas líquidas
- Dentro vitaminas e minerais, fora aminoácidos na cápsula (pode separar)
- Dose máxima 4 cápsulas ou a critério do nutrólogo veterinário responsável
- 41 nutrientes
- Isento de fósforo

## Angels Eyes

45g

### Indicação:

Auxilia na eliminação das manchas avermelhadas dos pelos ao redor dos olhos de cães e gatos causadas pela lepra e na eliminação das manchas dos pelos ao redor da boca, causadas pela saliva.

### Modo de uso:

Polyfite Angels Eyes Plus Powder diretamente na dieta do animal conforme a indicação do fornecedor.

### Apresentações:

Frasco de 45g

### Diferenciais:

- Pode ser usado tanto em cães como em gatos.
- Fácil de administrar - adicionar ao alimento.
- Praticidade e durabilidade - embalagem econômica.
- Altamente palatável.



## Aquálitus

40070 100mL

40119 250mL

- Solução oral refrescante para diluição em água de bebida
- Auxilia no controle do mau hálito
- Corante natural
- Frasco com bico dosador: 1 jato para 125 mL de água de bebida

### Indicações:

Indicado para tratamento e prevenção de afecções periodontais e para a melhora do mau hálito.

### Modo de uso:

Espinar um jato de Aquálitus para cada 250 ml de água, de acordo com as quantidades recomendadas.

### Apresentação:

Frasco com bico dosador de 100 mL e 250 mL.

### Diferenciais:

- Único com cloruma
- Apenas um conservante com clorexidina
- Corante natural - não tem sabor (neutro)
- Dosador tico de peto - apresentação 100 ml e 250 ml
- Puro pode ser usado tópico em mucosa.



SUPLEMENTOS

HIGIÊNE BUCAL

## Orozyme

40112 Pasta 70g

Snacks

- 7 enzimas ativas para controle do crescimento bacteriano
- Exclusivo Surfactante Nt. maior interação das enzimas com superfície bucal
- Abrasivos suaves que auxiliem na remoção da placa bacteriana da superfície dos dentes
- Não é necessária escovação

### Indicações:

Indicado para o pré tratamento periodontal, ou seja, remoção de cálculo dentário devido ao amolecimento da placa calcificada; pós tratamento periodontal, para a manutenção da higiene oral e como uma medida profilática na formação de novos cálculos; em animais idosos, como uma alternativa ao tratamento periodontal e na prevenção da formação da placa bacteriana, do mau hálito e cálculo dentário.

### Modo de uso:

Indicado para uso diário. Em cães: diretamente na boca ou misturado com um pouco de alimento. Em gatos: diretamente na boca ou sobre uma patã dentária, de modo que o animal possa lambê-la. Contém um aplicador especial que deve ser usado como um bocal para facilitar a aplicação em gatos e cães pequenos. Os snacks devem ser oferecidos...

### Apresentação:

Embalagem com 70 gramas e aplicador especial.  
Display com 3 snacks nos tamanhos PM e G.



### Diferenciais:

- 7 enzimas a mais
- Prolongador para acoplar
- Apresentação em gel - dispensa escovação - só oferecer para o animal lambê-lo como um petisco
- Selante que trava as 7 enzimas na superfície do dente
- É o produto líder na França país do concorrente

## Plaque Off Animal

40131 40g

- Eficaz contra placa bacteriana, cálculo dentário e mau hálito
- Produto 100% natural
- Apresentação em pó, adicionado diretamente no alimento ou oferecido ao animal

### Indicações:

Indicado para o pré tratamento periodontal, ou seja, remoção de cálculo dentário devido ao amolecimento da placa calcificada; pós tratamento periodontal, para a manutenção da higiene oral e como uma medida profilática na formação de novos cálculos; em animais idosos, como uma alternativa ao tratamento periodontal e na prevenção da formação da placa bacteriana, do mau hálito e cálculo dentário.

### Modo de uso:

Folhear o produto diretamente na dieta seguindo a dose recomendada para que os resultados sejam alcançados. Deve-se apenas assegurar a completa ingestão do alimento no qual o produto foi adicionado.

### Apresentação:

Frasco de 40g com colher dosadora

### Diferenciais:

- Produto é mundial e uso em odontologia e patenteados
- Quantidade usada bem pequena já propicia efeito
- Põe sobre o alimento ou oferece para o animal lambê-lo
- Age sistemicamente, voltam fluocidans da água na saliva os quais tem efeito desagregante do tártaro
- Age inclusive no tártaro subgingival
- Efeito de redução do mau hálito em 10 a 30 dias
- Efeito redução até 80% da placa e tártaro em 60 a 90 dias de uso
- Anúncio na rádio band news 3 inserções diárias junto do programa é o bicho com a veterinária Manu Karsten
- Produto completamente natural não tem resíduo químico





## Cascotônico

41596 200mL

40076 1L

- Cosmético de aplicação em cascos e ranilhas à base de óleos vegetais, graxa e não contém alcatrão (ressecante). Eficaz em cascos e ranilhas de equinos, bovinos, suínos, ovinos e outros animais, ele devolve o vitrificado das paredes do casco desgastadas pela aparação com a grossa ou pelo atrito com o piso das cocheiras.
- Sua apresentação líquida oleosa penetra nos tecidos do casco e ranilha que são higroscópicos.
- A eficiência do CASCOTÔNICO é superior aos produtos em forma de graxa que somente ficam na muralha dura do casco e capa da ranilha, além disso produz enrijecimento controlado, assegurando melhor fixação dos cravos e evitando rachaduras das paredes do casco.

### Apresentação:

Frasco de 200mL e 1L





## Virkon

40115 500g

- Contém 6 componentes biocidas diferentes
- Detergente e desinfetante conjugado
- Aplicação segura na presença de animais
- Ativo na presença de matéria orgânica e em ampla faixa de temperatura
- Ação rápida - solução a 1% é comprovada para matar bactérias e fungos em menos de 5 minutos, eliminação de Parvovírus canino e felino em 10 minutos
- Ativo contra mais de 400 bactérias, 100 tipos de fungos e todas as famílias virais diferentes
- Fácil preparação e aplicação

### Indicação:

Limpeza de equipamentos e superfícies em geral de laboratórios, de áreas críticas, como centros cirúrgicos e consultórios além da limpeza de instrumentos de tosa

### Modo de uso:

Diluir o produto em água conforme a orientação do fabricante para uma ação contra multi e monopatógenos.

### Apresentações:

Frasco de 500g com colher dosadora de 10g (rende de 50 a 650L);

### Diferenciais:

- Ação rápida
- Apropriado para a aplicação na presença de animais;
- Ativo na presença de matéria orgânica e em ampla faixa de temperatura;
- Eficácia garantida por até 7 dias após diluído
- Possui sistema de cromatografia de estabilidade para controle da potência de ação.



# VIRKON



SAIBA MAIS





## Dosagens e frequência de uso

	Frequência de uso	Gatos	Cães até 15Kg	Cães acima de 15Kg
<b>Spray Oral*</b>	Duas a seis vezes/dia	Uma a duas borrifadas	Duas borrifadas	Três borrifadas
<b>Otociuri Tópico*</b>	Uma vez/dia	05 gotas	05 a 20 gotas	05 a 20 gotas
<b>Géis*</b>	Duas vezes/dia	Conforme necessidade	Conforme necessidade	Conforme necessidade
<b>Enteropet*</b>	Duas vezes/dia	01 a 02 gramas	02 a 03 gramas	03 a 04 gramas
<b>Orgaverm*</b>	Uma vez/dia - 30 dias	01 grama	01 grama	01 grama

\* O esquema posológico pode ser ajustado de acordo com as preferências do médico veterinário e conforme as necessidades do animal.

### Orgacalm

40391 30mL



Indicado para auxiliar no tratamento de transtornos comportamentais e para melhorar a condição adaptativa dos animais frente a situações de estresse e medo, como ruídos, ausência dos tutores, viagens, mudanças na rotina ou no ambiente, etc.

**Composição:**  
Nerium maritimum 30CH,  
Chimonite 30CH, Ignatia amara 30CH, Valeriana 30CH, Veículo q.s.p. 30 mL.

SPRAY ORAL

30ml

### Orgapax

40392 30mL



Indicado para controlar comportamentos agressivos, desencadeados por estresse ou medo. O medicamento melhora a adaptação dos animais diante dessas situações, deixando-os mais calmos.

**Composição:**  
Passiflora incarnata 12CH, Chamomila 30CH, Valeriana officinalis 12CH, Veículo q.s.p. 30 mL.

SPRAY ORAL

30ml

### Emezim

40534 30mL



Indicado para reduzir o desconforto gerado pelo enjoo de viagem e os sinais clínicos associados como náuseas, salivação excessiva, vômitos, agitação e timentos em cães e gatos.

O tratamento deve ser iniciado um dia antes da viagem e continuar até um dia após a mesma.

**Composição:**  
Cocculus indicus 6CH, Ipecac 30CH, Veículo q.s.p. 30 mL.

SPRAY ORAL

30ml

### Psicogest

40398 30mL



Indicado para o tratamento da pseudocúria (gestação psicológica) em cachorros e gatos. Atua diminuindo sinais clínicos, como por exemplo, glândulas mamárias congestionadas e endurecidas, inquietação, instinto maternal de adotar e cuidar de objetos ou de outros animais como se fossem seus filhotes.

**Composição:**  
Pulsatilla nigricans 30CH, Lactuca scariola 30CH, Ignatia amara 30CH, Veículo q.s.p. 30 mL.

SPRAY ORAL

30ml

### Orgaimuni

40394 30mL



Indicado para melhorar a imunidade de cães e gatos em qualquer fase da vida e para auxiliar na recuperação de animais em estado de convalescença.

**Composição:**  
Echinacea angustifolia 6CH, Apocynum androsaemum 30CH, Valeriana 30CH, Pyrogenum 30CH, Calcarea carbonica 30CH, Ignatia amara 30CH, Veículo q.s.p. 30 mL.

SPRAY ORAL

30ml

### Orgainfecto

40403 30mL



Indicado para auxiliar no tratamento de infecções dermatológicas, entéricas, respiratórias, urinárias e sistêmicas em cães e gatos. Fortalece o organismo de uma forma efetiva frente aos agentes infecciosos, atuando em casos onde a recuperação está dificultada ou em casos de recidivas.

**Composição:**  
Echinacea angustifolia 6CH, Pyrogenum 6CH, Carbo vegetabilis 30CH, Phosphorus 30CH, Veículo q.s.p. 30 mL.

SPRAY ORAL

30ml



## Orgaderm

40393 30ml



Indicado como medicação auxiliar nos tratamentos das dermatites bacterianas, fúngicas, alérgicas e atópicas. Auxilia na redução das reações inflamatórias crônicas, bem como na manutenção da saúde da pele e dos pelos.

**Composição:**  
Miste sulfur 30CH, Phus. viscidulifera 30CH, Graphitis 30CH, Urtica urens 30CH, Velículo q.s.p. 30 ml.

SPRAY ORAL

30ml

## Enteropet

40402 20g

20g

Indicado no tratamento das diarreias em cães e gatos. Promove o equilíbrio do trânsito intestinal, atuando em diarreias de diversas origens, diminuindo a frequência das evacuações.

**Composição:**  
China officinalis 12CH, Podophyllum 30CH, Mercurius solubilis 30CH, Pasta base o.s.p. 20 g.

PASTA ORAL



## Otocuri

40395 30ml



Indicado para limpeza do conduto auditivo e para auxiliar no tratamento das otites em cães e gatos. Controla os sinais clínicos associados à otite como dor, inchaço, vermelhidão e secreção.

**Composição:**  
Calcêula officinalis D1, Aconitum napellus D6, Phytolacca D1, Velículo q.s.p. 30 ml.

SOLUÇÃO OTOLÓGICA

30ml

## Otocuri L

40536 30ml



Indicado como auxiliar no tratamento de otites agudas ou crônicas em cães e gatos. Melhora os sinais clínicos associados à otite como dor, vermelhidão, inchaço e prurido.

**Composição:**  
Prionium histaminatum 30CH, Hepar sulfur 12CH, Belladonna 12CH, Velículo q.s.p. 30 ml.

SPRAY ORAL

30ml

## Orgafig

40396 30ml



Indicado para reequilibrar a função hepática, estimulando e melhorando o funcionamento do fígado em cães e gatos com doenças hepáticas, agudas ou crônicas, ou ainda quando submetidos a tratamentos hepatotóxicos.

**Composição:**  
Taraxacum officinale 8CH, Chelidonium majus 12CH, Cardus marianus 6CH, Lycopodium 14CH, Velículo q.s.p. 30 ml.

SPRAY ORAL

30ml

## Orgarim

40397 30ml



Indicado como auxiliar no tratamento de doenças do sistema urinário superior e inferior, tais como: cólicas renais, doenças renais agudas ou crônicas, cistite, incontinência urinária e cálculos urinários em cães e gatos.

**Composição:**  
Berberis vulgaris 14CH, Cantharis vesicatoria 14CH, Cauterium 30CH, Velículo q.s.p. 30 ml.

SPRAY ORAL

30ml





## Traumias

40535 30ml

Indicado como medicamento auxiliar para cães e gatos no tratamento de ferimentos traumáticos, dores musculares, luxações, bursites, distensões, lesões em nervos, hematomas, picadas de insetos, fraturas e no pré e pós-operatório como auxiliar na cicatrização. Auxilia também na resolução de processos inflamatórios em diversas regiões e tecidos, especialmente do aparelho locomotor.

**Composição:**  
Arnica montana 6CH, Rhus toxicodendron 6CH, Ruta graveolens 6CH, Symphytum officinale 6CH, Adiposivina 6CH, Hepar sulfur parvatum 6CH, Veículo q.s.p. 30 ml.

SPRAY ORAL

30ml



## Gel Traumas Pet

40400 50g

Indicado para controlar a inflamação e estimular a cicatrização de ferimentos. Também nos traumatismos, dores musculares e distensões, fixações, lesões em nervos, fraturas, abscessos, furúnculos, bursites, picadas de insetos, hematomas e isemias. Inclui base para facilitar a distribuição nos processos pós-operatórios.

**Composição:**  
Arnica montana 10, Symphytum officinale 10, Calendula officinalis 10, Ruta graveolens 10, Echinacea purpurea 10, Bellis perennis 20, Mercurius solubilis 20, Hepar sulfur 20, Sulfur 10, Aconitum napellus 20, Gel base q.s.p. 50g.

GEL TÓPICO

50g



## Gel Verrugas Pet

40401 50g

Indicado para auxiliar no tratamento de calosidades, papilomas, verrugas e pele áspera. Indicado para uso externo em cães e gatos.

**Composição:**  
Thuja occidentalis 10, Antimonium crudum 20, Causticum 20, Mlicium acidum 20, Gel base q.s.p. 50 g.

GEL TÓPICO

50g



## Parasipet

40399 30ml

Indicado como auxiliar no controle de infestações de carrapatos, bemes e pulgas em cães e gatos. Sua principal ação está voltada ao controle populacional dessas parasitas e consequentemente auxiliando na redução de doenças por elas transmitidas.

**Composição:**  
Sulfur 14CH, Pulsatilla 14CH, Papaverum haemorrhoidale 30CH, Veículo q.s.p. 30ml.

SPRAY ORAL

30ml



## Orgaverm L

40405 30ml

Indicado para o controle das verminoses em cães e gatos. Melhora a resposta imunológica, interferindo na alimentação e fixação dos parasitas, ocasionando menor oviposição e interrupção do ciclo parasitário.

**Composição:**  
Alumina sulfurata 14CH, Cimicifuga 30CH, Filix mas 30CH, Veículo q.s.p. 30 ml.

SPRAY ORAL

30ml

## Orgaverm

40404 15g

15g

Indicado para o controle das verminoses em cães e gatos. Melhora a resposta imunológica, interferindo na alimentação e fixação dos parasitas, ocasionando menor oviposição e interrupção do ciclo parasitário.

**Composição:**  
Alumina sulfurata 14CH, Cina maritima 30CH, Filix mas 30CH, Gel base q.s.p. 15 g.

GEL ORAL





CATÁLOGO DE PRODUTOS

SAIBA MAIS







### Ração Premium Casspet Dog Raças Pequenas

28443 8kg

28444 25kg

#### Níveis de garantia:

Proteína Bruta (mín.)	240g/kg (24%)
Extrato Etéreo (mín.)	120g/kg (12%)
Ácido Linoleico (Ômega 6) (mín.)	20g/kg
Ácido Linoléico (Ômega 3) (mín.)	30g/kg
Cálcio (máx.)	24g/kg (2,4%)
Fósforo (mín.)	30g/kg (1%)
Fósforo (mín.)	32g/kg
Matéria Fibrosa (máx.)	40g/kg (4%)
Matéria Mineral (máx.)	120g/kg (12%)
Bacillus Subtilis	1x10 <sup>10</sup> UFC/kg
Saponina	7mg/kg
Umidade (máx.)	120g/kg (12%)

#### Indicações:

É indicado para cães de raças pequenas, pois possui uma correta e benéfica suplementação de Vitamina C, Vitamina E e Selênio Orgânico. Esses ingredientes exercem conjuntamente a função de antioxidantes biológicos, que protegem as membranas celulares, proteínas, os tecidos em geral, sistema vascular em especial contra as oxidações biológicas e envelhecimento precoce.

#### Quantidade diária:

Peso aproximado de 1,5Kg a 5Kg - Quantidade de 30 a 120g  
 Peso aproximado de 5,5Kg a 9Kg - Quantidade de 120 a 155g  
 Uma xícara de chá (200mL) contém aproximadamente 95g da ração Casspet.

Premium Raças Pequenas. \*As quantidades sugeridas servem de orientação e podem variar de acordo com as atividades físicas e características individuais do seu cão, conforme orientação do médico veterinário.

#### Modo de servir:

Casspet Premium Raças Pequenas pode ser servido seco ou umedecido, conforme tabela de recomendação. As quantidades recomendadas podem ser divididas em 2 ou 3 refeições diárias. Ajuste as quantidades recomendadas às necessidades específicas do seu cão.



### Ração Premium Casspet Dog Carne, Arroz e Vegetais

28439 8kg

28440 25kg

#### Níveis de garantia:

Proteína Bruta (mín.)	220g/kg (22%)
Extrato Etéreo (mín.)	120g/kg (12%)
Cálcio (máx.)	23g/kg (2,3%)
Fósforo (mín.)	30g/kg (1%)
Fósforo (mín.)	32g/kg
Matéria Fibrosa (máx.)	50g/kg (5%)
Matéria Mineral (máx.)	120g/kg (12%)
Ácido Linoleico (Ômega 3) (mín.)	2000mg/kg
Ácido Linoleico (Ômega 6) (mín.)	10g/kg
Saponina	7mg/kg
Umidade (máx.)	120g/kg (12%)
Bacillus Subtilis	5x10 <sup>9</sup> UFC

#### Indicações:

É indicado para cães de todas as raças. Oferece a combinação correta de nutrientes, enriquecida com vegetais, que contém vitaminas essenciais para a saúde do cão e fibras alimentares que facilitam a digestão.

#### Quantidade diária:

Peso até 5Kg - Quantidade de 40 a 140g  
 Peso de 5Kg a 15Kg - Quantidade de 141 a 330g  
 Peso de 15Kg a 25Kg - Quantidade de 331 a 500g  
 Peso de 25Kg a 40Kg - Quantidade de 501 a 660g  
 Acima de 40Kg - Quantidade de 660g ou mais  
 Uma xícara de chá (200mL) contém aproximadamente 80g da ração Casspet Premium Carne, Arroz e Vegetais. \*As quantidades sugeridas servem de orientação e podem variar de acordo com as atividades físicas e características individuais do seu cão, conforme orientação do médico veterinário.

#### Modo de servir:

Ofereça diariamente a quantidade indicada da ração. Cães adultos devem ser alimentados uma ou duas vezes ao dia. Mantenha sempre água limpa e fresca a disposição do seu cão.



### Ração Premium Casspet Dog Filhotes

28437 8kg

28438 25kg

#### Níveis de garantia:

Proteína Bruta (mín.)	280g/kg (28%)
Extrato Etéreo (mín.)	120g/kg (12%)
Ácido Linoleico (Ômega 6) (mín.)	10g/kg
Ácido Linoléico (Ômega 3) (mín.)	20g/kg
Cálcio (máx.)	24g/kg (2,4%)
Fósforo (mín.)	30g/kg (1%)
Fósforo (mín.)	32g/kg
Matéria Fibrosa (máx.)	40g/kg (4%)
Matéria Mineral (máx.)	120g/kg (12%)
Bacillus Subtilis	5x10 <sup>10</sup> UFC
Saponina	7mg/kg
Umidade (máx.)	120g/kg (12%)

#### Indicações:

É indicado para cães filhotes. Atende às exigências nutricionais do seu cãozinho por ser um alimento de aceitação comprovada, completo, balanceado e de alta palatabilidade, que contribui para uma boa formação de massa muscular, ossos rígidos e pelo sedoso. Mais sabor e nutrição, com proteínas de alta qualidade, facilitando a digestibilidade. Contém cálcio e fósforo que ajudam a fortalecer ossos e dentes.

#### Modo de servir:

O seu filhote pode ingerir alimentação sólida a partir de 3 a 5 semanas. Alimente seu cãozinho com Ração Premium Casspet Filhotes levemente umedecido com água até que seja desmamado (6 a 8 semanas). Após esse período forneça a ração seca ou umedecida, conforme indicado na embalagem. As quantidades recomendadas podem ser divididas em 2 ou 3 refeições diárias. Ajuste as quantidades recomendadas às necessidades específicas do seu cão.



### Ração Casspet Dog Original

30970 7kg

33936 20kg

#### Níveis de garantia:

Proteína Bruta (mín.)	180g/kg (18%)
Umidade (máx.)	120g/kg (12%)
Extrato Etéreo (mín.)	50g/kg (5%)
Ácido Linoléico (Ômega 3) (mín.)	20g/kg
Ácido Linoléico (Ômega 6) (mín.)	10g/kg
Sódio (mín.)	25g/kg
Cálcio (máx.)	23g/kg (2,3%)
Cálcio (mín.)	10g/kg (1%)
Fósforo (mín.)	800mg/kg
Matéria Fibrosa (máx.)	60g/kg (6%)
Matéria Mineral (máx.)	120g/kg (12%)

Mix de sabores

Ômega 3 e 6

Maior vitalidade, digestibilidade e proteção intestinal

19% Proteína

#### Indicações:

Indicações:

É indicado para cães de todas as raças. Oferece aos cães maior vitalidade, maior digestibilidade e maior proteção intestinal.

#### Quantidade diária:

Tamanho Mini até 5kg - Quantidade de 40 a 140g  
Tamanho Pequeno de 5kg a 15kg - Quantidade de 140 a 330g  
Tamanho Médio de 15kg a 25kg - Quantidade de 330 a 500g  
Tamanho Grande de 25kg a 40kg - Quantidade de 500 a 660g  
Tamanho Gigante acima de 40kg - Quantidade de 660g ou mais

#### Modo de servir:

Ofereça diariamente a quantidade indicada da ração. Cães adultos devem ser alimentados uma ou duas vezes ao dia. Mantenha sempre água limpa e fresca a disposição do seu cão.



### Ração Casspet Cat Original

30969 20kg

#### Níveis de garantia:

Proteína Bruta (mín.)	280g/kg (28%)
Extrato Etéreo (mín.)	80g/kg (8%)
Ácido Linoléico (mín.)	20g/kg
Ácido Linoléico (mín.)	10g/kg
Cálcio (máx.)	23g/kg (2,3%)
Cálcio (mín.)	10g/kg (1%)
Fósforo (mín.)	800mg/kg
Matéria Fibrosa (máx.)	40g/kg (4%)
Matéria Mineral (máx.)	100g/kg (10%)
Saponina (mín.)	7mg/kg
Umidade (máx.)	100g/kg (12%)

Mix de sabores

Ômega 3 e 6

Mais crocante e saborosa

28% Proteína

#### Indicações:

É indicado para cães de todas as raças. Oferece aos cães maior vitalidade, maior digestibilidade e maior proteção intestinal.

#### Quantidade diária:

Tamanho Mini até 5kg - Quantidade de 40 a 140g  
Tamanho Pequeno de 5kg a 15kg - Quantidade de 140 a 330g  
Tamanho Médio de 15kg a 25kg - Quantidade de 330 a 500g  
Tamanho Grande de 25kg a 40kg - Quantidade de 500 a 660g  
Tamanho Gigante acima de 40kg - Quantidade de 660g ou mais

#### Modo de servir:

Ofereça diariamente a quantidade indicada da ração. Cães adultos devem ser alimentados uma ou duas vezes ao dia. Mantenha sempre água limpa e fresca a disposição do seu cão.





### Substituto Lácteo Casspet p/ Cão e Gatos

34186 250g

#### Indicação:

Este produto é indicado para filhotes de cães e gatos como complemento ao leite materno ou substituto deste e para cães e gatos em crescimento, adultos, idosos, convalescentes e fêmeas em gestação, como complemento à alimentação.

#### Níveis de garantia do produto:

Cálcio (máx)	3000mg/kg
Cálcio (mín)	1000mg/kg
Fósforo (máx)	1500mg/kg
Extrato Eleveit (mín)	210g/kg
Taurina (mín)	2g/kg
Matéria Fibrosa (máx)	45g/kg
Matéria Mineral (máx)	120g/kg
Proteína Bruta (mín)	330g/kg
Umidade (máx)	90g/kg

## SUBSTITUTO LÁCTEO

- Altíssima absorção dos alimentos;
- Sem corantes ou conservantes químicos;
- Contém vitamina E (antioxidante);
- Sem lactose. Cães e gatos tem pouca enzima para digerir lactose e por isso ela pode causar diarreia;
- Contém betaglucano. Parte da levedura sacaromices que tem receptores e estimulam a resposta imune, melhora a fagocitose, estimula as células NK (anticancerígenas), ativa o sistema do complemento.
- AUMENTO DAS DEFESAS NATURAIS DO ORGANISMO!
- Melhora a resposta mediante vacinações;
- 8,4% é composto de leveduras que auxiliam na colonização da flora intestinal;
- Para fêmeas em gestação e animais idosos, adicionar na ração;
- Dose recomendada de 15g/100mL de água;







### Alimento Premium Casspet Lata Dog Carne Filhotes

28449 290g

#### Níveis de garantia:

Umidade (máx.)	820g/kg (82%)
Proteína Bruta (mín.)	80g/kg (8%)
Extrato Etéreo (mín.)	50g/kg (5%)
Matéria Fibrosa (máx.)	30g/kg (3%)
Matéria Mineral (máx.)	30g/kg (3%)
Cálcio (mín.)	1500mg/kg (0,5%)
Cálcio (máx.)	5000mg/kg (0,5%)
Fósforo (mín.)	1300mg/kg (0,3%)
Fósforo (máx.)	4000mg/kg (0,4%)
Sódio (mín.)	500mg/kg
Potássio (mín.)	1900mg/kg



#### Indicações:

É indicado para cães de todas as raças.

#### Quantidade diária:

Tamanho Mini (de 1 a 4kg) - Até 1,5 latas.  
Tamanho Pequeno (de 4 a 9kg) - Até 2 latas.  
Tamanho Médio (de 9 a 22kg) - De 3,5 a 5,5 latas.  
Tamanho Gigante (de 22 a 38kg) - 6 latas ou mais.  
Toda mudança alimentar deve ser feita gradualmente.

#### Modo de servir:

Ofereça diariamente a quantidade indicada da ração.  
Cães adultos devem ser alimentados uma ou duas vezes ao dia.



### Alimento Premium Casspet Lata Dog Carne

28450 290g

#### Níveis de garantia:

Umidade (máx.)	820g/kg (82%)
Proteína Bruta (mín.)	80g/kg (8%)
Extrato Etéreo (mín.)	50g/kg (5%)
Matéria Fibrosa (máx.)	30g/kg (3%)
Matéria Mineral (máx.)	30g/kg (3%)
Cálcio (mín.)	1500mg/kg (0,5%)
Cálcio (máx.)	5000mg/kg (0,5%)
Fósforo (mín.)	1300mg/kg (0,3%)
Fósforo (máx.)	4000mg/kg (0,4%)
Sódio (mín.)	500mg/kg
Potássio (mín.)	1900mg/kg



#### Indicações:

É indicado para cães de todas as raças.

#### Quantidade diária:

Tamanho Mini (de 1 a 4kg) - Até 1,5 latas.  
Tamanho Pequeno (de 4 a 9kg) - Até 2 latas.  
Tamanho Médio (de 9 a 22kg) - De 3,5 a 5,5 latas.  
Tamanho Gigante (de 22 a 38kg) - 6 latas ou mais.  
Toda mudança alimentar deve ser feita gradualmente.

#### Modo de servir:

Ofereça diariamente a quantidade indicada da ração.  
Cães adultos devem ser alimentados uma ou duas vezes ao dia.



### Alimento Premium Casspet Lata Dog Frango

30965 290g

#### Níveis de garantia:

Umidade (máx.)	820g/kg (82%)
Proteína Bruta (mín.)	80g/kg (8%)
Extrato Etéreo (mín.)	50g/kg (5%)
Matéria Fibrosa (máx.)	30g/kg (3%)
Matéria Mineral (máx.)	30g/kg (3%)
Cálcio (mín.)	1500mg/kg (0,5%)
Cálcio (máx.)	5000mg/kg (0,5%)
Fósforo (mín.)	1300mg/kg (0,3%)
Fósforo (máx.)	4000mg/kg (0,4%)
Sódio (mín.)	500mg/kg
Potássio (mín.)	1900mg/kg



#### Indicações:

É indicado para cães de todas as raças.

#### Quantidade diária:

Tamanho Mini (de 1 a 4kg) - Até 1,5 latas.  
Tamanho Pequeno (de 4 a 9kg) - Até 2 latas.  
Tamanho Médio (de 9 a 22kg) - De 3,5 a 5,5 latas.  
Tamanho Gigante (de 22 a 38kg) - 6 latas ou mais.  
Toda mudança alimentar deve ser feita gradualmente.

#### Modo de servir:

Ofereça diariamente a quantidade indicada da ração.  
Cães adultos devem ser alimentados uma ou duas vezes ao dia.



### Alimento Premium Casspet Lata Dog Fígado

30966 290g

#### Níveis de garantia:

Umidade (máx.)	820g/kg (82%)
Proteína Bruta (mín.)	80g/kg (8%)
Extrato Etéreo (mín.)	50g/kg (5%)
Matéria Fibrosa (máx.)	30g/kg (3%)
Matéria Mineral (máx.)	30g/kg (3%)
Cálcio (mín.)	1500mg/kg (0,5%)
Cálcio (máx.)	5000mg/kg (0,5%)
Fósforo (mín.)	1300mg/kg (0,3%)
Fósforo (máx.)	4000mg/kg (0,4%)
Sódio (mín.)	500mg/kg
Potássio (mín.)	1900mg/kg



#### Indicações:

É indicado para cães de todas as raças.

#### Quantidade diária:

Tamanho Mini (de 1 a 4kg) - Até 1,5 latas.  
Tamanho Pequeno (de 4 a 9kg) - Até 2 latas.  
Tamanho Médio (de 9 a 22kg) - De 3,5 a 5,5 latas.  
Tamanho Gigante (de 22 a 38kg) - 6 latas ou mais.  
Toda mudança alimentar deve ser feita gradualmente.

#### Modo de servir:

Ofereça diariamente a quantidade indicada da ração.  
Cães adultos devem ser alimentados uma ou duas vezes ao dia.





### Alimento Premium Casspet Lata Cat Carne

28451 290g

#### Níveis de garantia:

Umidade (máx.)	820g/kg (82%)
Proteína Bruta (mín.)	80g/kg (8%)
Extrato Etéreo (mín.)	30g/kg (3%)
Matéria Fibrosa (máx.)	20g/kg (2%)
Matéria Mineral (máx.)	30g/kg (3%)
Cálcio (mín.)	2000mg/kg (0,2%)
Cálcio (máx.)	5000mg/kg (0,5%)
Fósforo (mín.)	3000mg/kg (0,3%)
Fósforo (máx.)	8000mg/kg (0,8%)
Sódio (mín.)	500mg/kg
Potássio (mín.)	3400mg/kg



#### Indicações:

É indicado para gatos de todas as raças.

#### Quantidade diária:

Para gatos adultos (3,5kg) sirva até 1,5 lata ao dia e ajuste a quantidade de acordo com a idade e atividade do seu gato. Toda mudança alimentar deve ser feita gradativamente.

#### Modo de servir:

Ofereça diariamente a quantidade indicada da ração. Gatos adultos devem ser alimentados uma ou duas vezes ao dia.



### Alimento Premium Casspet Lata Cat Frango

30968 290g

#### Níveis de garantia:

Umidade (máx.)	820g/kg (82%)
Proteína Bruta (mín.)	80g/kg (8%)
Extrato Etéreo (mín.)	50g/kg (5%)
Matéria Fibrosa (máx.)	20g/kg (2%)
Matéria Mineral (máx.)	30g/kg (3%)
Cálcio (mín.)	3500mg/kg (0,35%)
Cálcio (máx.)	5000mg/kg (0,5%)
Fósforo (mín.)	3300mg/kg (0,33%)
Fósforo (máx.)	4000mg/kg (0,4%)
Sódio (mín.)	500mg/kg
Potássio (mín.)	3900mg/kg



#### Indicações:

É indicado para gatos de todas as raças.

#### Quantidade diária:

Para gatos adultos (3,5kg) sirva até 1,5 lata ao dia e ajuste a quantidade de acordo com a idade e atividade do seu gato. Toda mudança alimentar deve ser feita gradativamente.

#### Modo de servir:

Ofereça diariamente a quantidade indicada da ração. Gatos adultos devem ser alimentados uma ou duas vezes ao dia.



### Alimento Premium Casspet Lata Cat Peixe

30967 290g

#### Níveis de garantia:

Umidade (máx.)	820g/kg (82%)
Proteína Bruta (mín.)	80g/kg (8%)
Extrato Etéreo (mín.)	50g/kg (5%)
Matéria Fibrosa (máx.)	20g/kg (2%)
Matéria Mineral (máx.)	30g/kg (3%)
Cálcio (mín.)	3500mg/kg (0,35%)
Cálcio (máx.)	5000mg/kg (0,5%)
Fósforo (mín.)	3300mg/kg (0,33%)
Fósforo (máx.)	4000mg/kg (0,4%)
Sódio (mín.)	500mg/kg
Potássio (mín.)	3900mg/kg



#### Indicações:

É indicado para gatos de todas as raças.

#### Quantidade diária:

Para gatos adultos (3,5kg) sirva até 1,5 lata ao dia e ajuste a quantidade de acordo com a idade e atividade do seu gato. Toda mudança alimentar deve ser feita gradativamente.

#### Modo de servir:

Ofereça diariamente a quantidade indicada da ração. Gatos adultos devem ser alimentados uma ou duas vezes ao dia.



### Alimento Premium Casspet Lata Cat Fígado

28452 290g

#### Níveis de garantia:

Umidade (máx.)	820g/kg (82%)
Proteína Bruta (mín.)	80g/kg (8%)
Extrato Etéreo (mín.)	50g/kg (5%)
Matéria Fibrosa (máx.)	20g/kg (2%)
Matéria Mineral (máx.)	30g/kg (3%)
Cálcio (mín.)	3500mg/kg (0,35%)
Cálcio (máx.)	5000mg/kg (0,5%)
Fósforo (mín.)	3300mg/kg (0,33%)
Fósforo (máx.)	4000mg/kg (0,4%)
Sódio (mín.)	500mg/kg
Potássio (mín.)	3900mg/kg



#### Indicações:

É indicado para gatos de todas as raças.

#### Quantidade diária:

Para gatos adultos (3,5kg) sirva até 1,5 lata ao dia e ajuste a quantidade de acordo com a idade e atividade do seu gato. Toda mudança alimentar deve ser feita gradativamente.

#### Modo de servir:

Ofereça diariamente a quantidade indicada da ração. Gatos adultos devem ser alimentados uma ou duas vezes ao dia.

# Alimento específico para Cães



## Molho p/ ração cães Casspet sabor carne

**41239** 250g

### Níveis de garantia:

Umidade (máx.)	900g/kg
Proteína Bruta (mín.)	14g/kg
Extrato Etéreo (mín.)	10g/kg
Materia Fibrosa (máx.)	400g/kg
Calcio (mín.)	400mg/kg
Calcio (máx.)	600mg/kg
Fósforo (mín.)	1.000mg/kg
Sódio(máx.)	2.300mg/kg



## Molho p/ ração cães Casspet sabor frango

**41243** 250g

### Níveis de garantia:

Umidade (máx.)	900g/kg
Proteína Bruta (mín.)	14g/kg
Extrato Etéreo (mín.)	10g/kg
Materia Fibrosa (máx.)	400g/kg
Calcio (mín.)	400mg/kg
Calcio (máx.)	600mg/kg
Fósforo (mín.)	1.000mg/kg
Sódio(máx.)	2.300mg/kg



## Molho p/ ração cães Casspet sabor carne c/ vegetais

**41241** 250g

### Níveis de garantia:

Umidade (máx.)	900g/kg
Proteína Bruta (mín.)	14g/kg
Extrato Etéreo (mín.)	10g/kg
Materia Fibrosa (máx.)	400g/kg
Calcio (mín.)	400mg/kg
Calcio (máx.)	600mg/kg
Fósforo (mín.)	1.000mg/kg
Sódio(máx.)	2.300mg/kg



## Molho p/ ração cães Casspet sabor carne c/ leite

**41240** 250g

### Níveis de garantia:

Umidade (máx.)	900g/kg
Proteína Bruta (mín.)	14g/kg
Extrato Etéreo (mín.)	10g/kg
Materia Fibrosa (máx.)	400g/kg
Calcio (mín.)	400mg/kg
Calcio (máx.)	600mg/kg
Fósforo (mín.)	1.000mg/kg
Sódio(máx.)	2.300mg/kg



## Molho p/ ração cães Casspet sabor churrasco

**41242** 250g

### Níveis de garantia:

Umidade (máx.)	900g/kg
Proteína Bruta (mín.)	14g/kg
Extrato Etéreo (mín.)	10g/kg
Materia Fibrosa (máx.)	400g/kg
Calcio (mín.)	400mg/kg
Calcio (máx.)	600mg/kg
Fósforo (mín.)	1.000mg/kg
Sódio(máx.)	2.300mg/kg





# Alimento específico para Gatos

LANÇAMENTO



## Molho p/ ração gatos Casspet sabor Peixe

41245 250g

### Níveis de garantia:

Umidade (máx.)	950g/kg
Proteína Bruta (mín.)	34g/kg
Extrato Etéreo (mín.)	10g/kg
Matéria Fibrosa (máx.)	400g/kg
Cálcio (mín.)	400mg/kg
Cálcio (máx.)	600mg/kg
Fósforo (mín.)	4.000mg/kg
Sódio(máx.)	7.300mg/kg



## Molho p/ ração gatos Casspet sabor carne

41244 250g

 Seu pet  
nas nuvens  
com tanto Sabor,



VERIFICAR DISPONIBILIDADE



### Panetone Casspet

41491 80g

#### Níveis de garantia:

Umidade (máx.)	33g/kg
Proteína Bruta (mín.)	10g/kg
Extrato Etéreo (mín.)	49,5g/kg
Matéria Mineral (máx.)	10g/kg
Cálcio (mín.)	2500mg/kg
Cálcio (máx.)	3000mg/kg
Fósforo (mín.)	2800mg/kg

#### Indicações:

O Panetone é um petisco delicioso para os cães saborearem na data natalina junto a família. Também pode ser fornecido como recompensa, adestramento ou agrado.

#### Recomendações:

Conservar o produto em local seco, arejado e ao abrigo do sol e fora do alcance de umidade. Manter produto fechado em embalagem original evitando longos períodos de exposição ao ar.

Este produto não substitui o alimento completo.

#### Porções diárias recomendadas:

Porte	Porção
Pequeno	40g
Médio	60g
Grande	80g



### Alimento Premium Casspet Bifinho Dog 65g

30962 Frango

30963 Carne

#### Níveis de garantia:

Proteína Bruta (mín.)	250g/kg (25%)
Extrato Etéreo (mín.)	80g/kg (8%)
Matéria Mineral (máx.)	10g/kg (1%)
Umidade (máx.)	300g/kg (30%)
Cálcio (mín.)	600mg/kg (0,06%)
Cálcio (máx.)	30g/kg (3%)
Fósforo (mín.)	5000mg/kg(0,5%)

\*Não há substitutos.

#### Indicações:

É indicado para cães de todas as raças. A Casspet efetua testes em diversas situações, e nas mais variadas raças, abrangendo todos os portes e pelagens com o objetivo de oferecer produtos que atendam as necessidades dos cães e os desejos de seus donos.

#### Modo de servir:

Basta misturar na ração ou servir entre as refeições.

#### Recomendações:

Conservar o produto em local seco, arejado e protegido da luz solar.



### Alimento Premium Casspet Bifinho Dog 500g

33496 Frango

33499 Carne

#### Níveis de garantia:

Proteína Bruta (mín.)	250g/kg (25%)
Extrato Etéreo (mín.)	80g/kg (8%)
Matéria Mineral (máx.)	10g/kg (1%)
Umidade (máx.)	300g/kg (30%)
Cálcio (mín.)	600mg/kg (0,06%)
Cálcio (máx.)	30g/kg (3%)
Fósforo (mín.)	5000mg/kg(0,5%)

\*Não há substitutos.

#### Indicações:

É indicado para cães de todas as raças. A Casspet efetua testes em diversas situações, e nas mais variadas raças, abrangendo todos os portes e pelagens com o objetivo de oferecer produtos que atendam as necessidades dos cães e os desejos de seus donos.

#### Modo de servir:

Basta misturar na ração ou servir entre as refeições.

#### Recomendações:

Conservar o produto em local seco, arejado e protegido da luz solar.



Comed. Casspet Grande  
Alumínio Pesado

96701 2500mL



Comed. Casspet Médio  
Alumínio Pesado

96760 1600mL



Comed. Casspet Fila  
Alumínio Pesado

97452 2250mL



Comed. Casspet Pequeno  
Alumínio Pesado

97451 800mL



Comed. Casspet Cocker  
Alumínio Pesado

97453 800mL



Comed. Casspet Mini  
Alumínio Pesado

97454 370mL



Comed. Casspet Pesado  
Cereja

32341 P - 800mL

32342 M - 1300mL

32343 G - 2000mL



\*Não Causa Alergia  
\*Anticorrosivo  
\*Maior Resistência







### Deo Colônia Casspet Cães Fêmea Spray

**35690** 110ml

#### Princípios Ativos:

Cada 100mL contém:  
Essência \_\_\_\_\_ 7g  
Excipiente q.s.p. \_\_\_\_\_ 100mL

#### Indicações:

Indicado para perfumar e desodorizar cães.

#### Modo de usar:

Borrife o Deo Colônia Casspet sempre logo após o banho, diretamente sobre os pelos do animal para facilitar a absorção e conservação do perfume.



### Deo Colônia Casspet Cães Macho Spray

**35692** 110ml

#### Princípios Ativos:

Cada 100mL contém:  
Essência \_\_\_\_\_ 7g  
Excipiente q.s.p. \_\_\_\_\_ 100mL

#### Indicações:

Indicado para perfumar e desodorizar cães.

#### Modo de usar:

Borrife o Deo Colônia Casspet sempre logo após o banho, diretamente sobre os pelos do animal para facilitar a absorção e conservação do perfume.



### Deo Colônia Casspet Cães Filhotes Spray

**35691** 110ml

#### Princípios Ativos:

Cada 100mL contém:  
Essência \_\_\_\_\_ 7g  
Excipiente q.s.p. \_\_\_\_\_ 100mL

#### Indicações:

Indicado para perfumar e desodorizar cães.

#### Modo de usar:

Borrife o Deo Colônia Casspet sempre logo após o banho, diretamente sobre os pelos do animal para facilitar a absorção e conservação do perfume.



### Deo Colônia Casspet Gatos Spray

**35693** 110ml

#### Princípios Ativos:

Cada 100mL contém:  
Essência \_\_\_\_\_ 7g  
Excipiente q.s.p. \_\_\_\_\_ 100mL

#### Indicações:

Indicado para perfumar e desodorizar gatos.

#### Modo de usar:

Borrife o Deo Colônia Casspet sempre logo após o banho, diretamente sobre os pelos do animal para facilitar a absorção e conservação do perfume.

# Linha de shampoos

A Casspet busca oferecer uma melhor qualidade de vida para seus pets.

Com isso nos preocupamos em garantir

o bem-estar dos cães e gatos, fornecendo Shampoos e Condicionador de alta qualidade para manter seu animalzinho sempre limpinho e cheirozinho.

28527 Shampoo Clareador



28529 Shampoo Filhotes



28532 Condicionador



28528



35688



35658



28530







## Adestrador Sanitário Xixi Sim

35659 20ml

PARA  
CÃES E  
GATOS



### Fórmula:

Cada 100ml do produto contém:

Uréia	4g
Amônia líquida	4g
Veículo q.s.p.	100ml

### Indicações:

O adestrador sanitário 'Xixi Sim' auxilia no condicionamento dos hábitos sanitários do seu cão, protegendo seus tapetes, estofados, móveis e locais visitados para micção.

### Modo de usar:

Escolha um local ideal para micção do seu cão, longe do local de sua alimentação. Coloque um tapete higiênico ou um jornal nesse local e coloque 5 gotas espalhadas do adestrador sanitário 'Xixi Sim' durante 7 dias seguidos. Deve secar antes do animal ter contato. Conduza seu cão até o local, sempre após as refeições, faça-o cheirar para que ele adquira o hábito de fazer sua micção nesse local. Após o condicionamento do animal, basta aplicar 5 gotas do produto por semana.

### Atenção:

Após o início do processo, não interrompa antes de concluído, sob pena de ter de repeti-lo por inteiro.

## Educador Sanitário Spray Xixi Não

35659 500ml

PARA  
CÃES E  
GATOS



### Fórmula:

Cada 100ml do produto contém:

Metil nonil cetona	1,00g
Veículo q.s.p.	100ml

### Indicações:

O adestrador sanitário 'Xixi Não' é indicado para ensinar e condicionar cães a manter distância dos locais, ambientes e objetos desejados. Pode ser aplicado com sucesso e segurança, em áreas internas e externas, sem causar danos ao homem e aos animais.

### Modo de usar:

**Ambientes internos:** borrife o produto por 3 dias consecutivos e em intervalos de 12 horas sobre os objetos ou locais da casa que deseja que o cão fique afastado. Caso tenha que limpar o local ou o objeto, faça-o com um pano limpo e seco, para não remover o produto nem interromper sua ação efetiva. **Ambientes externos:** pulverize o local que deseja manter seu cão afastado de 6 em 6 horas por 7 dias consecutivos. Não coloque alimentos ou substâncias aromáticas no local pulverizado, pois, devem mascarar o odor do produto e reduzir sua ação efetiva.

## Lenço Umedecido

35696 75 unidades

PARA  
CÃES E  
GATOS



### Princípios Ativos:

Cocamidado porcel batina	0,80g
Extrato alve vera	0,25g
Veículo d.s.p.	100g

### Indicações:

Os Lenços-Umedecidos para Cães e Gatos Casspet são indicados para higienização e limpeza a seco de cães e gatos, especialmente de partes frequentemente expostas a sujitas, secreções do focinho, fezes e urina. Perfume de ação prolongada. Produto não alergizante.

### Modo de usar:

Abra a embalagem, puxe os lenços e puxe a quantidade que precisar. Mantenha a tampa fechada para garantir a qualidade do produto.

# AREIA

## HIGIÊNICA MINERAL

100% natural

# Casspet



ALTO PODER DE  
RETENÇÃO DE  
ODORES



INIBE  
MICRÓBIOS



ATÓXICA E  
BIODEGRADÁVEL



FORMA  
TORRÕES

Floral

38087 4kg

Tradicional

38086 4kg



GRÃOS  
FINOS

Venda  
em fardos  
com 6  
pacotes



# Areia da Patagônia



Areia da Patagônia Casspet  
(Diatomita)

35209 1.8kg



-  Controle de Odores
-  Absorção Imediata
-  Não forma Torrão
-  Não forma Lama

**100%**  
NATURAL



### Sílica Higiénica

**33546** 1,6kg

#### Características:

Os milhões de microporos em cada grão dos cristais de Sílica Casspet agem como pequenas esponjas que absorvem imediatamente a urina do seu pet.

Esse processo elimina as partículas que causam o mau cheiro e não deixam molhar as patas do seu animalzinho.

- Absorção imediata.
- Elimina as partículas que causam o mau cheiro.
- Não machuca as patas do gato.
- Grãos ficam escuros indicando a troca.
- Controla odores.
- Rende 4 semanas.

#### Composição:

Areia sanitária sílica para gatos.

RENDE 4 SEMANAS E CONTROLA O ODORE



### Micro Sílica Higiénica

**33863** 1,6kg

#### Características:

Os milhões de microporos em cada grão dos cristais de Sílica Casspet agem como pequenas esponjas que absorvem imediatamente a urina do seu pet.

Esse processo elimina as partículas que causam o mau cheiro e não deixam molhar as patas do seu animalzinho.

- Absorção imediata.
- Elimina as partículas que causam o mau cheiro.
- Não machuca as patas do gato.
- Grãos ficam escuros indicando a troca.
- Controla odores.
- Rende 4 semanas.

#### Composição:

Areia sanitária sílica para gatos.

RENDE 4 SEMANAS E CONTROLA O ODORE



### Sílica Higiénica Lavanda

**33862** 1,6kg

#### Características:

Os milhões de microporos em cada grão dos cristais de Sílica Casspet agem como pequenas esponjas que absorvem imediatamente a urina do seu pet.

Esse processo elimina as partículas que causam o mau cheiro e não deixam molhar as patas do seu animalzinho.

- Absorção imediata.
- Elimina as partículas que causam o mau cheiro.
- Não machuca as patas do gato.
- Grãos ficam escuros indicando a troca.
- Controla odores.
- Rende 4 semanas.

#### Composição:

Areia sanitária sílica para gatos.

RENDE 4 SEMANAS E CONTROLA O ODORE



# Cass pads



## Tapetes Higiênicos

41721 7 Pads (60x60)

41722 30 Pads (60x60)

-  Atrativo Canino
-  Secagem rápida
-  Ultra Absorvente
-  Controle de odores
-  Fita para fixação segura



# Cass pads

CARVÃO  
ATIVADO

LANÇAMENTO

## Tapetes Higiênicos

41723 7 Pads (60x60)



Atrativo Canino



Secagem rápida



Ultra Absorvente



Controle de odores



Fita para fixação segura

TAMANHO

60cm  
x  
60cm

CONTÉM

07  
UNIDADES





## Confira todas as nossas roupinhas no catálogo da Coleção

SAIBA COMO ESCOLHER O TAMANHO CERTO DA ROUPINHA



TAMANHO	PESCOÇO (P)	COMPRIMENTO (C)	TORAX (T)
P	22 CM	30 CM	38 CM
M	30 CM	35 CM	46 CM
G	36 CM	43 CM	52 CM
GG	40 CM	49 CM	56 CM





**Coleira Couro Casspet**



- 23933** Nº 0 - 13mmx27cm
- 23934** Nº 1 - 16mmx30cm
- 23935** Nº 2 - 16mmx33cm
- 23936** Nº 3 - 19mmx37cm
- 23937** Nº 4 - 22mmx42cm
- 23938** Nº 5 - 22mmx46cm
- 23939** Nº 6 - 25mmx50cm
- 23940** Nº 7 - 29mmx55cm
- 23941** Nº 8 - 29mmx60cm
- 23942** Nº 9 - 32mmx65cm
- 23943** Nº 10 - 38mmx70cm

**Coleira Couro Forrada Azul Casspet**



- 38408** Nº 0 - 15mmx28cm
- 38409** Nº 1 - 15mmx32cm
- 38410** Nº 2 - 15mmx36cm
- 38411** Nº 3 - 19mmx40cm
- 38412** Nº 4 - 19mmx44cm
- 38413** Nº 5 - 22mmx48cm
- 38414** Nº 6 - 25mmx52cm
- 38415** Nº 7 - 29mmx57cm
- 38416** Nº 8 - 29mmx61cm
- 38417** Nº 9 - 32mmx66cm
- 38418** Nº 10 - 38mmx72cm

**Coleira Couro Forrada Vermelha Casspet**



- 38419** Nº 0 - 15mmx28cm
- 38420** Nº 1 - 15mmx32cm
- 38421** Nº 2 - 15mmx36cm
- 38422** Nº 3 - 19mmx40cm
- 38423** Nº 4 - 19mmx44cm
- 38424** Nº 5 - 22mmx48cm
- 38425** Nº 6 - 25mmx52cm
- 38426** Nº 7 - 29mmx57cm
- 38427** Nº 8 - 29mmx61cm
- 38428** Nº 9 - 32mmx66cm
- 38429** Nº 10 - 38mmx72cm

**Coleira Nylon Casspet**



- 24457** Nº 1 - 29cm Simples
- 24465** Nº 2 - 36cm Simples
- 24473** Nº 3 - 42cm Simples
- 24481** Nº 4 - 48cm Simples
- 24490** Nº 5 - 53cm Simples
- 24503** Nº 6 - 60cm Dupla
- 24511** Nº 7 - 65cm Dupla
- 24520** Nº 8 - 65cm Dupla
- 24538** Nº 9 - 65cm c/ Dest.

**Cinto de Segurança p/ Cães Casspet 70cm**

- 28194** Marron/Bego
- 28196** Azul/Vermelho
- 28200** Vermelha/Marron







CORES SORTIDAS  
CORES SORTIDAS  
CORES SORTIDAS



**40B22** Guia c/peitoral regulável poliéster Nº 14

PEITORAL ABERTO	PEITORAL FECHADO	LARGURA PEA
100cm	58cm	3,8cm



**40B23** Guia c/peitoral regulável poliéster Nº 16

PEITORAL ABERTO	PEITORAL FECHADO	LARGURA PEA
113cm	58cm	3,8cm



**40B24** Guia c/peitoral regulável poliéster Nº 18

PEITORAL ABERTO	PEITORAL FECHADO	LARGURA PEA
117cm	56cm	3,8cm



**40B34** Guia c/ peitoral H seda Tam G

PEITORAL ABERTO	PEITORAL FECHADO	LARGURA PEA
30cm	17cm	2,5cm



**40B35** Guia c/ peitoral H seda Tam M

PEITORAL ABERTO	PEITORAL FECHADO	LARGURA PEA
30cm	17cm	2cm



**40B36** Guia c/ peitoral H seda Tam P

PEITORAL ABERTO	PEITORAL FECHADO	LARGURA PEA
30cm	17cm	1,6cm



**40B08** Coleira seda regulável c/ guia Nº 02

PEITORAL ABERTO	PEITORAL FECHADO	LARGURA PEA
30cm	17cm	1,5cm



**40B10** Coleira seda regulável c/ guia Nº 03

PEITORAL ABERTO	PEITORAL FECHADO	LARGURA PEA
30cm	17cm	1,5cm



**40B00** Coleira poliéster regulável c/ guia Nº 04

PEITORAL ABERTO	PEITORAL FECHADO	LARGURA PEA
30cm	17cm	2cm



**40B01** Coleira poliéster regulável c/ guia Nº 05

PEITORAL ABERTO	PEITORAL FECHADO	LARGURA PEA
30cm	17cm	2cm



**40B03** Coleira poliéster regulável c/ guia Nº 06

PEITORAL ABERTO	PEITORAL FECHADO	LARGURA PEA
30cm	17cm	2,5cm



**40B05** Coleira poliéster regulável c/ guia Nº 07

PEITORAL ABERTO	PEITORAL FECHADO	LARGURA PEA
30cm	17cm	2,5cm

GUIAS





**40827** Guia c/peitoral regulável poliéster  
Nº 0

PETECER ABERTO	PETECER FECHADO	LARGURA TELA
35cm	19cm	1,5cm



**40828** Guia c/peitoral regulável poliéster  
Nº 1

PETECER ABERTO	PETECER FECHADO	LARGURA TELA
36cm	19cm	1,5cm



**40829** Guia c/peitoral regulável poliéster  
Nº 2

PETECER ABERTO	PETECER FECHADO	LARGURA TELA
45cm	24cm	1,5cm



**40830** Guia c/peitoral regulável poliéster  
Nº 3

PETECER ABERTO	PETECER FECHADO	LARGURA TELA
53cm	34cm	1,5cm



**40831** Guia c/peitoral regulável poliéster  
Nº 4

PETECER ABERTO	PETECER FECHADO	LARGURA TELA
57cm	31cm	2cm



**40816** Guia c/peitoral regulável poliéster  
Nº 5

PETECER ABERTO	PETECER FECHADO	LARGURA TELA
62cm	35cm	2,5cm



**40817** Guia c/peitoral regulável poliéster  
Nº 6

PETECER ABERTO	PETECER FECHADO	LARGURA TELA
66cm	31cm	2,5cm



**40819** Guia c/peitoral regulável poliéster  
Nº 7

PETECER ABERTO	PETECER FECHADO	LARGURA TELA
73cm	40cm	2,5cm



**40825** Guia c/peitoral regulável poliéster  
Nº 8

PETECER ABERTO	PETECER FECHADO	LARGURA TELA
74cm	42cm	2,5cm



**40826** Guia c/peitoral regulável poliéster  
Nº 9

PETECER ABERTO	PETECER FECHADO	LARGURA TELA
76cm	29cm	2,5cm



**40820** Guia c/peitoral regulável poliéster  
Nº 10

PETECER ABERTO	PETECER FECHADO	LARGURA TELA
89cm	50cm	2,5cm



**40821** Guia c/peitoral regulável poliéster  
Nº 12

PETECER ABERTO	PETECER FECHADO	LARGURA TELA
96cm	45cm	3,8cm



# Conheça nossa linha de Camas







- ✓ — **ESFRIA EM** CONTATO COM O CORPO
- ✓ — **NÃO PRECISA** CONGELAR
- ✓ — **GEL ATÓXICO**
- ✓ — **FÁCIL** DE LIMPAR
- ✓ — **EFEITO REFRESCANTE**  
**IMEDIATO**

Colchonete  
Refrescante





# Casspet®

BRINQUEDOS



# LINHA AROMATIZANTE

## Brinquedo Osso M

40946 Tutti-Frutti



40947 Frango



40948 Bacon



## Brinquedo Limpa Dente M

40949 Menta



40950 Tutti-Frutti



40951 Banana



40952 Jabuticaba



40953 Bacon





## LINHA FLUTUANTE

### Brinquedo Osso

40959 Tam M

40960 Tam G



### Brinquedo Graveto

40961 Tam M

40962 Tam G



### Brinquedo Texas

40963 Tam M

40964 Tam G



## LINHA ULTRA RESISTENTE

### Brinquedo Osso

40938 Tam M

40939 Tam G



### Brinquedo Graveto

40940 Tam M

40941 Tam G



### Brinquedo Texas

40942 Tam M

40943 Tam G



### Brinquedo Chupeta

40944



### Brinquedo Banana

40945



# LINHA FLEX

## Brinquedo Chupeta Mordedor

40954 Rosa



40955 Azul



## Brinquedo Halter

40956 Azul



40957 Azul



## Brinquedo Osso Cravinho

40958





# Bob Dog Catsy

NUTRIÇÃO PARA  
TODAS AS FORMAS  
DE AMOR!



SAIBA MAIS



**Bob Dog Gold Premium Especial Filhotes Frango & Arroz**

**41746** 1kg **41745** 15kg  
**41747** 3kg



**Composição do produto:**

Farinha de Visceras de Aves, Quirera de Arroz, Milho Moído\*, Farelo de Trigo, Farelo de Glúten de Milho 60\*, Óleo de Aves, Hidrolizado de Carne de Aves e Fígado de Aves e Suínos, Grão de Linhaça, Sal, Polpa Desidratada de Beterraba, Levedura de Cerveja Inativada Desidratada, Extrato de Yucca (Mínimo 0,05%), L-Lisina, Retinol (Vitamina A), Colecalciferol (Vitamina D3), Acetato de Di-Alfa-Tocoferol (Vitamina E), Menadiona Bissulfato de Nicotinamida (Vitamina K3), Tiamina (Vitamina B1), Riboflavina (Vitamina B2), D-Pantotenato de Cálcio (Vitamina B5), Piridoxina (Vitamina B6), Cianocobalamina (Vitamina B12), Niacina (Ácido Nicotínico), Biotina, Ácido Fólico, Cloreto de Colina, Sulfato de Ferro, Sulfato de Cobre, Sulfato de Zinco, Sulfato de Manganês, Cloreto de Potássio, Iodato de Cálcio, Selenito de Sódio, Mananoigossacarídeos (Min. 0,07%), Aluminossilicato de Sódio, Propionato de Cálcio, BHA [Butilhidroanisol] e BHT [Butilhidrotolueno], Eventuais Substitutivos: Farelo de Sorgo\*\*, Farinha de Carne e Ossos Bovinos, Óxido de Zinco e Iodato de Potássio.

**Níveis de garantia:**

Umidade (Máx.)	10,00%	100,0 g/kg	Fosforo (Min.)	0,80%	8.000,0 mg/kg
Proteína bruta (Mín.)	27,00%	270,0 g/kg	Sódio (Min.)	0,20%	2.000,0 mg/kg
Extrato etéreo (Mín.)	12,00%	120,0 g/kg	Potássio (Mín.)	0,60%	6.000,0 mg/kg
Materia fibrosa (Máx.)	3,50%	35,0 g/kg	Ácido linoleico (Mín.)	2,00%	20,0 g/kg
Materia mineral (Máx.)	8,50%	85,0 g/kg	Ácido linolênico (Mín.)	0,22%	2.200,0 mg/kg
Cálcio (Mín.)	0,90%	9.000,0 g/kg	Lisina (Mín.)	0,80%	8.000,0 mg/kg
Cálcio (Máx.)	2,00%	20,0 g/kg	Energia metabolizável		3.690,0 kcal/kg

**Enriquecimento por kg do produto:**

Vitamina A (Mín.)	1.250,0 UI	Niacina (Mín.)	32,0 mg
Vitamina B1 (Mín.)	3,6 mg	Colina (Mín.)	360,0 mg
Vitamina B2 (Mín.)	6,75 mg	Ácido Fólico (Mín.)	0,35 mg
Vitamina B5 (Mín.)	36,0 mg	Cobee (Mín.)	13,0 mg
Vitamina B6 (Mín.)	2,25 mg	Ferro (Mín.)	90,0 mg
Vitamina B12 (Mín.)	36,0 mcg	Iodo (Mín.)	1,1 mg
Vitamina D3 (Mín.)	1.125,0 UI	Manganês (Mín.)	8,0 mg
Vitamina E (Mín.)	69,0 UI	Zinco (Mín.)	80,0 mg
Vitamina K3 (Mín.)	1,1 mg	Selênio (Mín.)	0,4 mg
Biotina (Mín.)	0,07 mg		

**Bob Dog Gold Premium Especial Mini Bits Frango & Arroz**

**41749** 1kg **41748** 15kg  
**41750** 3kg



**Composição do produto:**

Farinha de Visceras de Aves, Quirera de Arroz, Milho Moído\*, Farelo de Trigo, Farelo de Glúten de Milho 60\*, Óleo de Aves, Hidrolizado de Carne de Aves e Fígado de Aves e Suíno, Grão de Linhaça, Sal, Polpa Desidratada de Beterraba, Levedura de Cerveja Inativada Desidratada, Extrato de Yucca (Mín. 0,05%), L-Lisina, Retinol (Vitamina A), Colecalciferol (Vitamina D3), Acetato de Di-Alfa-Tocoferol (Vitamina E), Menadiona Bissulfato de Nicotinamida (Vitamina K3), Tiamina (Vitamina B1), Riboflavina (Vitamina B2), D-Pantotenato de Cálcio (Vitamina B5), Piridoxina (Vitamina B6), Cianocobalamina (Vitamina B12), Niacina (Ácido Nicotínico), Biotina, Ácido Fólico, Cloreto de Colina, Sulfato de Ferro, Sulfato de Cobre, Sulfato de Zinco, Sulfato de Manganês, Cloreto de Potássio, Iodato de Cálcio, Selenito de Sódio, Mananoigossacarídeos (Min. 0,07%), Aluminossilicato de Sódio, Propionato de Cálcio, BHA [Butilhidroanisol] e BHT [Butilhidrotolueno], Eventuais Substitutivos: Farelo de Sorgo\*\*, Farinha de Carne e Ossos Bovinos, Óxido de Zinco e Iodato de Potássio.

**Níveis de garantia:**

Umidade (Máx.)	10,00%	100,0 g/kg	Fosforo (Min.)	0,80%	8.000,0 mg/kg
Proteína bruta (Mín.)	25,00%	250,0 g/kg	Sódio (Min.)	0,20%	2.000,0 mg/kg
Extrato etéreo (Mín.)	12,00%	120,0 g/kg	Potássio (Mín.)	0,60%	6.000,0 mg/kg
Materia fibrosa (Máx.)	3,00%	30,0 g/kg	Ácido linoleico (Mín.)	2,00%	20,0 g/kg
Materia mineral (Máx.)	8,50%	85,0 g/kg	Ácido linolênico (Mín.)	0,22%	2.200,0 mg/kg
Cálcio (Mín.)	0,90%	9.000,0 g/kg	Lisina (Mín.)	0,80%	8.000,0 mg/kg
Cálcio (Máx.)	1,80%	18,0 g/kg	Energia metabolizável		3.690,0 kcal/kg

**Enriquecimento por kg do produto:**

Vitamina A (Mín.)	1.250,0 UI	Niacina (Mín.)	32,0 mg
Vitamina B1 (Mín.)	3,6 mg	Colina (Mín.)	360,0 mg
Vitamina B2 (Mín.)	6,75 mg	Ácido Fólico (Mín.)	0,35 mg
Vitamina B5 (Mín.)	36,0 mg	Cobee (Mín.)	13,0 mg
Vitamina B6 (Mín.)	2,25 mg	Ferro (Mín.)	90,0 mg
Vitamina B12 (Mín.)	36,0 mcg	Iodo (Mín.)	1,1 mg
Vitamina D3 (Mín.)	1.125,0 UI	Manganês (Mín.)	8,0 mg
Vitamina E (Mín.)	69,0 UI	Zinco (Mín.)	80,0 mg
Vitamina K3 (Mín.)	1,1 mg	Selênio (Mín.)	0,4 mg
Biotina (Mín.)	0,07 mg		





**Bob Dog Gold Premium Especial Cães Adultos Carne & Frango**

**41744** 15kg

**Composição do produto:**

Farinha de Vísceras de Aves, Quilera de Arroz, Milho Moído\*, Farelo de Trigo, Farelo de Glúten de Milho 60\*, Óleo de Aves, Hidrolizado de Carne de Aves e Fígado de Aves e Suíno, Grão de Inhaca, Sal, Polpa Desidratada de Beterraba, Levedura de Cerveja inativada Desidratada, Extrato de Yuca (Min. 0,06%), L-Lisina, Retinol (Vitamina A), Colecalciferol (Vitamina D3), Acetato de Di-alfa-Tocoferol (Vitamina E), Menadiona Bisulfato de Nicotinamida (Vitamina K3), Tiamina (Vitamina B1), Riboflavina (Vitamina B2), D-Pantotenato de Cálcio (Vitamina B5), Piridoxina (Vitamina B6), Cianocobalamina (Vitamina B12), Niacina (Ácido Nicotínico), Biotina, Ácido Fólico, Cloreto de Colina, Sulfato de Ferro, Sulfato de Cobre, Sulfato de Zinco, Sulfato de Manganês, Cloreto de Potássio, Iodato de Cálcio, Selenito de Sódio, Mananilglicosacarídeos (Min. 0,07%), Aluminossilicato de Sódio, Propionato de Cálcio, BHA (Butilhidroanisol) e BHT (Butilhidrotolueno), Eventuais Substitutos, Farelo de Sorgo\*, Farinha de Carne e Ossos Bovinos, Óxido de Zinco e Iodato de Potássio e Carnomix.

**Níveis de garantia:**

Umidade (Máx.)	10,00%	100,0 g/kg	Fósforo (Min.)	0,20%	7.000,0 mg/kg
Proteína bruta (Min.)	23,00%	230,0 g/kg	Sódio (Min.)	0,20%	2.000,0 mg/kg
Extrato etéreo (Min.)	12,00%	120,0 g/kg	Potássio (Min.)	0,60%	6.000,0 mg/kg
Matéria fibrosa (Máx.)	3,00%	30,0 g/kg	Ácido linoleico (Min.)	2,00%	20,0 g/kg
Matéria mineral (Máx.)	8,50%	85,0 g/kg	Ácido linolênico (Min.)	0,22%	2.200,0 mg/kg
Cálcio (Min.)	0,80%	8.000,0 g/kg	Lisina (Min.)	0,80%	8.000,0 mg/kg
Cálcio (Máx.)	1,80%	18,0 g/kg	Energia metabolizável		3.670,0 kcal/kg

**Enriquecimento por kg do produto:**

Vitamina A (Min.)	10.000,0 UI	Niacina (Min.)	20,0 mg
Vitamina B1 (Min.)	32 mg	Colina (Min.)	320,0 mg
Vitamina B2 (Min.)	6,0 mg	Ácido Fólico (Min.)	0,3 mg
Vitamina B5 (Min.)	362 mg	Cobre (Min.)	12,0 mg
Vitamina B6 (Min.)	2,0 mg	Ferro (Min.)	88,0 mg
Vitamina B12 (Min.)	32,0 mcg	Iodo (Min.)	1,0 mg
Vitamina D3 (Min.)	1.000,0 UI	Manganês (Min.)	7,0 mg
Vitamina E (Min.)	62,0 UI	Zinco (Min.)	100,0 mg
Vitamina K3 (Min.)	10 mg	Selênio (Min.)	0,36 mg
Biotina (Min.)	0,06 mg		

**Bob Dog Gold Premium Especial Cães Adultos Frango & Arroz**

**41743** 15kg



**Composição do produto:**

Farinha de Vísceras de Aves, Quilera de Arroz, Milho Moído\*, Farelo de Trigo, Farelo de Glúten de Milho 60\*, Óleo de Aves, Hidrolizado de Carne de Aves e Fígado de Aves e Suíno, Grão de Inhaca, Sal, Polpa Desidratada de Beterraba, Levedura de Cerveja inativada Desidratada, Extrato de Yuca (Min. 0,06%), L-Lisina, Retinol (Vitamina A), Colecalciferol (Vitamina D3), Acetato de Di-alfa-Tocoferol (Vitamina E), Menadiona Bisulfato de Nicotinamida (Vitamina K3), Tiamina (Vitamina B1), Riboflavina (Vitamina B2), D-Pantotenato de Cálcio (Vitamina B5), Piridoxina (Vitamina B6), Cianocobalamina (Vitamina B12), Niacina (Ácido Nicotínico), Biotina, Ácido Fólico, Cloreto de Colina, Sulfato de Ferro, Sulfato de Cobre, Sulfato de Zinco, Sulfato de Manganês, Cloreto de Potássio, Iodato de Cálcio, Selenito de Sódio, Mananilglicosacarídeos (Min. 0,07%), Aluminossilicato de Sódio, Propionato de Cálcio, BHA (Butilhidroanisol) e BHT (Butilhidrotolueno), Eventuais Substitutos, Farelo de Sorgo\*, Farinha de Carne e Ossos Bovinos, Óxido de Zinco e Iodato de Potássio.

**Níveis de garantia:**

Umidade (Máx.)	10,00%	100,0 g/kg	Fósforo (Min.)	0,20%	7.000,0 mg/kg
Proteína bruta (Min.)	23,00%	230,0 g/kg	Sódio (Min.)	0,20%	2.000,0 mg/kg
Extrato etéreo (Min.)	12,00%	120,0 g/kg	Potássio (Min.)	0,60%	6.000,0 mg/kg
Matéria fibrosa (Máx.)	3,00%	30,0 g/kg	Ácido linoleico (Min.)	2,00%	20,0 g/kg
Matéria mineral (Máx.)	8,50%	85,0 g/kg	Ácido linolênico (Min.)	0,22%	2.200,0 mg/kg
Cálcio (Min.)	0,80%	8.000,0 g/kg	Lisina (Min.)	0,80%	8.000,0 mg/kg
Cálcio (Máx.)	1,80%	18,0 g/kg	Energia metabolizável		3.670,0 kcal/kg

**Enriquecimento por kg do produto:**

Vitamina A (Min.)	10.000,0 UI	Niacina (Min.)	20,0 mg
Vitamina B1 (Min.)	32 mg	Colina (Min.)	320,0 mg
Vitamina B2 (Min.)	6,0 mg	Ácido Fólico (Min.)	0,3 mg
Vitamina B5 (Min.)	362 mg	Cobre (Min.)	12,0 mg
Vitamina B6 (Min.)	2,0 mg	Ferro (Min.)	88,0 mg
Vitamina B12 (Min.)	32,0 mcg	Iodo (Min.)	1,0 mg
Vitamina D3 (Min.)	1.000,0 UI	Manganês (Min.)	7,0 mg
Vitamina E (Min.)	62,0 UI	Zinco (Min.)	100,0 mg
Vitamina K3 (Min.)	10 mg	Selênio (Min.)	0,36 mg
Biotina (Min.)	0,06 mg		



**Bob Dog Premium Júnior**

- 41760** 1kg
- 41759** 15kg
- 41762** 7kg
- 41761** 25kg

**Composição do produto:**

Farinha de Visceras de Aves, Milho Moído\*, Farelo de Trigo, Farelo de Arroz, Farinha de Carne e Ossos Bovinos, Óleo de Aves, Hidrolisado de Carne de Aves e Fígado de Aves e Suínos, Grão de Linhaca, Sal, Extrato de Yucca (Min. 0,05%), L-Lisina, Retinol (Vitamina A), Colecalciferol (Vitamina D3), Acetato de Di-Alfa-Tocoferol (Vitamina E), Metionina Bisulfato de Nicotinamida (Vitamina K3), Tiamina (Vitamina B1), Riboflavina (Vitamina B2), D-Pantotenato de Cálcio (Vitamina B5), Piridoxina (Vitamina B6), Cianocobalamina (Vitamina B12), Nicotina (Ácido Nicotínico), Biotina, Ácido Fólico, Cloreto de Cálcio, Sulfato de Ferro, Sulfato de Cobre, Sulfato de Zinco, Sulfato de Manganês, Cloreto de Potássio, Iodato de Cálcio, Selenito de Sódio, Mananoglucosarídeos (Min. 0,07%), Aluminossilicato de Sódio, Propionato de Cálcio, BHA (Butilhidroanisol), BHT (Butilhidrotolueno) e Corante Natural Caramelo. Eventuais Substitutos: Quirera de Arroz, Farelo de Germen de Milho\*, Farelo de Germen de Milho\*, Farelo de Glúten de Milho 2\*, Farelo de Glúten de Milho 60\*, Farelo de Soja\*, Farinha de Penas Hidrolisadas, Polpa Desidratada de Beteerrã e Levedura de Cerveja Inativada Desidratada.

**Níveis de garantia:**

Umidade (Máx.)	10,00%	100,0 g/kg	Fósforo (Min.)	0,90%	9000,0 mg/kg
Proteína bruta (Min.)	28,00%	280,0 g/kg	Sódio (Min.)	0,20%	2000,0 mg/kg
Extrato etéreo (Min.)	10,00%	100,0 g/kg	Potássio (Min.)	0,60%	6000,0 mg/kg
Materia fibrosa (Máx.)	4,50%	45,0 g/kg	Ácido linoléico (Min.)	2,00%	20,0 g/kg
Materia mineral (Máx.)	10,00%	100,0 g/kg	Ácido linolênico (Min.)	0,20%	2000,0 mg/kg
Cálcio (Min.)	1,50%	15,0 g/kg	Energia metabolizável		3480,0 kcal/kg
Cálcio (Máx.)	2,40%	24,0 g/kg			

**Enriquecimento por kg do produto:**

Vitamina A (Min.)	11250,0 UI	Niacina (Min.)	225 mg
Vitamina B1 (Min.)	3,6 mg	Colina (Min.)	360,0 mg
Vitamina B2 (Min.)	6,7 mg	Ácido Fólico (Min.)	0,36 mg
Vitamina B5 (Min.)	36,0 mg	Cobre (Min.)	13,9 mg
Vitamina B6 (Min.)	2,2 mg	Ferro (Min.)	99,0 mg
Vitamina B12 (Min.)	36,0 mcg	Iodo (Min.)	1,1 mg
Vitamina D3 (Min.)	1125,0 UI	Manganês (Min.)	8,0 mg
Vitamina E (Min.)	69,7 UI	Zinco (Min.)	70,0 mg
Vitamina K3 (Min.)	1,0 mg	Selênio (Min.)	0,4 mg
Biotina (Min.)	0,07 mg		

**Bob Dog Premium Gourmet**

- 41755** 1kg
- 41756** 15kg
- 41758** 7kg
- 41757** 25kg

**Composição do produto:**

Farinha de Visceras de Aves, Milho Moído\*, Farelo de Trigo, Farelo de Arroz, Farinha de Carne e Ossos Bovinos, Óleo de Aves, Hidrolisado de Carne de Aves e Fígado de Aves e Suínos, Grão de Linhaca, Sal, Extrato de Yucca (Min. 0,05%), L-Lisina, Retinol (Vitamina A), Colecalciferol (Vitamina D3), Acetato de Di-Alfa-Tocoferol (Vitamina E), Metionina Bisulfato de Nicotinamida (Vitamina K3), Tiamina (Vitamina B1), Riboflavina (Vitamina B2), D-Pantotenato de Cálcio (Vitamina B5), Piridoxina (Vitamina B6), Cianocobalamina (Vitamina B12), Nicotina (Ácido Nicotínico), Biotina, Ácido Fólico, Cloreto de Cálcio, Sulfato de Ferro, Sulfato de Cobre, Sulfato de Zinco, Sulfato de Manganês, Cloreto de Potássio, Iodato de Cálcio, Selenito de Sódio, Aluminossilicato de Sódio, Propionato de Cálcio, BHA (Butilhidroanisol), BHT (Butilhidrotolueno) e Corante Natural Caramelo. Eventuais Substitutos: Farelo de Germen de Milho\*, Farelo de Glúten de Milho 2\*, Farelo de Glúten de Milho 60\*, Farelo de Soja\*, Farinha de Penas Hidrolisadas, Farinha de Penas Hidrolisadas e Sangue, Polpa Desidratada de Beteerrã e Levedura de Cerveja Inativada Desidratada.

**Níveis de garantia:**

Umidade (Máx.)	10,00%	100,0 g/kg	Fósforo (Min.)	0,90%	9000,0 mg/kg
Proteína bruta (Min.)	21,00%	210,0 g/kg	Sódio (Min.)	0,20%	2000,0 mg/kg
Extrato etéreo (Min.)	8,00%	80,0 g/kg	Potássio (Min.)	0,60%	6000,0 mg/kg
Materia fibrosa (Máx.)	5,00%	50,0 g/kg	Ácido linoléico (Min.)	2,50%	25,0 g/kg
Materia mineral (Máx.)	10,00%	100,0 g/kg	Ácido linolênico (Min.)	0,20%	2000,0 mg/kg
Cálcio (Min.)	1,50%	15,0 g/kg	Energia metabolizável		3350,0 kcal/kg
Cálcio (Máx.)	2,40%	24,0 g/kg			

**Enriquecimento por kg do produto:**

Vitamina A (Min.)	10000,0 UI	Niacina (Min.)	20,0 mg
Vitamina B1 (Min.)	3,2 mg	Colina (Min.)	320,0 mg
Vitamina B2 (Min.)	6,0 mg	Ácido Fólico (Min.)	0,3 mg
Vitamina B5 (Min.)	36,2 mg	Cobre (Min.)	12,0 mg
Vitamina B6 (Min.)	2,0 mg	Ferro (Min.)	99,0 mg
Vitamina B12 (Min.)	32,0 mcg	Iodo (Min.)	1,0 mg
Vitamina D3 (Min.)	1000,0 UI	Manganês (Min.)	7,0 mg
Vitamina E (Min.)	62,0 UI	Zinco (Min.)	60,0 mg
Vitamina K3 (Min.)	1,0 mg	Selênio (Min.)	0,36 mg
Biotina (Min.)	0,06 mg		





## LINHA PREMIUM CÃES



### Bob Dog Premium Frango

41752 1kg    41751 15kg  
41754 7kg    41753 25kg

#### Composição do produto:

Farinha de Vísceras de Aves, Milho Moído\*, Farelo de Trigo, Farelo de Arroz, Óleo de Aves, Hidrolisado de Carne de Aves e Fígado de Aves e Suínos, Sal, Extrato de Yucca (Min. 0,250%), Retinol (Vitamina A), Coesalicoferoi (Vitamina D3), Acetato de Di-Álfa-Tocoferol (Vitamina E), Menadiona Bisulfato de Nicotinamida (Vitamina K3), Tiamina (Vitamina B1), Riboflavina (Vitamina B2), D-Pantotato de Cálcio (Vitamina B5), Piridoxina (Vitamina B6), Cianocobalamina (Vitamina B12), Niacina (Ácido Nicotínico), Biotina, Ácido Fólico, Cloreto de Cálcio, Cloreto de Potássio, Sulfato de Ferro, Sulfato de Cobre, Sulfato de Zinco, Sulfato de Manganês, Iodato de Cálcio, Selenito de Sódio, Aluminossilicato de Sódio, Propionato de Cálcio, BHA (Butilhidroxianisól), BHT (Butilhidrotolueno) e Corante Natural Caramelo. Eventuais substitutivos: Farelo de Gérmen de milho\*, Farelo de Gérmen de milho Desengordurado\*, Farelo de Glúten de milho 2º\*, Farelo de Soja\*\*, Farinha de Carne e Ossos Bovinos, Farinha de Penas Hidrolisadas, Farinha de Penas Hidrolisadas e Sangue, Grão de Linhaça, Poça Desidratada de Batata-doce e Levedura de Cerveja Inativada Desidratada.

#### Níveis de garantia:

Umidade (Máx.)	10,00%	100,0 g/kg	Fósforo (Mín.)	0,90%	9.000,0 mg/kg
Proteína bruta (Mín.)	20,00%	200,0 g/kg	Sódio (Mín.)	0,20%	2.000,0 mg/kg
Extrato etéreo (Mín.)	8,00%	80,0 g/kg	Potássio (Mín.)	0,60%	6.000,0 mg/kg
Matéria fibrosa (Máx.)	5,00%	50,0 g/kg	Ácido linoléico (Mín.)	2,50%	25,0 g/kg
Matéria mineral (Máx.)	10,00%	100,0 g/kg	Ácido linolênico (Mín.)	0,20%	2.000,0 mg/kg
Cálcio (Mín.)	1,50%	15,0 g/kg	Energia metabolizável		3.300,0 kcal/kg
Cálcio (Máx.)	2,40%	24,0 g/kg			

#### Enriquecimento por kg do produto:

Vitamina A (Mín.)	10.000,0 UI	Niacina (Mín.)	20,0 mg
Vitamina B1 (Mín.)	32 mg	Colina (Mín.)	320,0 mg
Vitamina B2 (Mín.)	6,0 mg	Ácido Fólico (Mín.)	0,3 mg
Vitamina B5 (Mín.)	362 mg	Cobre (Mín.)	0,0 mg
Vitamina B6 (Mín.)	2,0 mg	Ferro (Mín.)	88,0 mg
Vitamina B12 (Mín.)	32,0 mcg	Iodo (Mín.)	1,0 mg
Vitamina D3 (Mín.)	1.000,0 UI	Manganês (Mín.)	7,0 mg
Vitamina E (Mín.)	62,0 UI	Zinco (Mín.)	100,0 mg
Vitamina K3 (Mín.)	1,0 mg	Selênio (Mín.)	0,36 mg
Biotina (Mín.)	0,06 mg		

## LINHA STANDARD



### Plok

41776 7kg  
41777 15kg

#### Composição do produto:

Farinha de Vísceras de Aves, Milho Moído\*, Farelo de Trigo, Farelo de Arroz, Farinha de Carne e Ossos Bovinos, Óleo de Aves (Mín. 1,0 %), Hidrolisado de Carne de Aves e Fígado de Aves e Suínos, Sal, Retinol (Vitamina A), Coesalicoferoi (Vitamina D3), Acetato de Di-Álfa-Tocoferol (Vitamina E), Menadiona Bisulfato de Nicotinamida (Vitamina K3), Tiamina (Vitamina B1), Riboflavina (Vitamina B2), D-Pantotato de Cálcio (Vitamina B5), Piridoxina (Vitamina B6), Cianocobalamina (Vitamina B12), Niacina (Ácido Nicotínico), Biotina, Ácido Fólico, Cloreto de Cálcio, Sulfato de Ferro, Sulfato de Cobre, Sulfato de Zinco, Sulfato de Manganês, Iodato de Cálcio, Selenito de Sódio, Aluminossilicato de Sódio, Propionato de Cálcio, BHA (Butilhidroxianisól), BHT (Butilhidrotolueno) e Corante Natural Caramelo. Eventuais substitutivos: Quilera de Arroz, Sorgo Integral Moído, Milheto, Farelo de Gérmen de Milho\*, Farelo de Gérmen de Milho Desengordurado\*, Farelo de Glúten de Milho 2º\*, Farelo de Aves, Beldinha de Feijão, Farelo de Glúten de Milho 60\*, Farelo de Soja\*\*, Farinha de Penas Hidrolisadas, Farinha de Penas Hidrolisadas e Sangue, Ácido Propiônico e Etodijim.

#### Níveis de garantia:

Umidade (Máx.)	10,00%	100,0 g/kg	Fósforo (Mín.)	0,90%	9.000,0 mg/kg
Proteína bruta (Mín.)	20,00%	200,0 g/kg	Sódio (Mín.)	0,20%	2.000,0 mg/kg
Extrato etéreo (Mín.)	8,00%	80,0 g/kg	Potássio (Mín.)	0,60%	6.000,0 mg/kg
Matéria fibrosa (Máx.)	6,00%	60,0 g/kg	Ácido linoléico (Mín.)	2,50%	25,0 g/kg
Matéria mineral (Máx.)	10,00%	100,0 g/kg	Ácido linolênico (Mín.)	0,20%	2.000,0 mg/kg
Cálcio (Mín.)	1,50%	15,0 g/kg	Energia metabolizável		3.240,0 kcal/kg
Cálcio (Máx.)	2,40%	24,0 g/kg			
Fósforo (Mín.)	0,90%	9.000,0 mg/kg			

#### Enriquecimento por kg do produto:

Vitamina A (Mín.)	10.000,0 UI	Niacina (Mín.)	20,0 mg
Vitamina B1 (Mín.)	32 mg	Colina (Mín.)	320,0 mg
Vitamina B2 (Mín.)	6,0 mg	Ácido Fólico (Mín.)	0,3 mg
Vitamina B5 (Mín.)	362 mg	Cobre (Mín.)	0,0 mg
Vitamina B6 (Mín.)	2,0 mg	Ferro (Mín.)	88,0 mg
Vitamina B12 (Mín.)	32,0 mcg	Iodo (Mín.)	1,0 mg
Vitamina D3 (Mín.)	1.000,0 UI	Manganês (Mín.)	7,0 mg
Vitamina E (Mín.)	62,0 UI	Zinco (Mín.)	100,0 mg
Vitamina K3 (Mín.)	1,0 mg	Selênio (Mín.)	0,36 mg
Biotina (Mín.)	0,06 mg		

**Catsy Gold Premium Especial Gatos Filhotes Frango**

**41771** 1kg

**41772** 10,1kg



**Composição do produto:**

Farinha de Vísceras de Aves, Quirera de Arroz, Milho Moído\*, Farelo de Glúten de Milho 60\*, Óleo de Aves, Hidrolisado de Carne de Aves e Fígado de Aves e Suínos, Grão de Linhça, Sal, Polpa Desidratada de Beterraba, Levedura de Cerveja Inativada Desidratada, Extrato de Yucca (Min. 0,05%), L-Issina, DL-metionina, Taurina, Ácido Fosfórico - aditivo regulador de acidez (Min.0,3%), Retinol (Vitamina A), Colecalciferol (Vitamina D3), Acetato de DL-Álfa-Tocoferol (Vitamina E), Menadióna Bissulfeto de Nicotinamida (Vitamina K3), Tiamina (Vitamina B1), Riboflavina (Vitamina B2), D-Pantotenato de Cálcio (Vitamina B5), Piridoxina (Vitamina B6), Cianocobalamina (Vitamina B12), Niacina (Ácido Nicotínico), Biotina, Ácido Fólico, Cloreto de Colina, Sulfato de Ferro, Sulfato de Cobre, Sulfato de Zinco, Sulfato de Manganês, Cloreto de Potássio, Iodato de Cálcio, Selenito de Sódio, Manano(glicosacáridos) (Min. 0,01%), Propionato de Cálcio, BHA (Butilhidroanisól) e BHT (Butilhidroxitolueno).

**Níveis de garantia:**

Umidade (Máx.)	10,00%	100,0 g/kg	Fósforo (Min.)	0,80%	8.000,0 mg/kg
Proteína bruta (Min.)	34,00%	340,0 g/kg	Sódio (Min.)	0,25%	2.500,0 mg/kg
Extrato etéreo (Min.)	12,00%	120,0 g/kg	Potássio (Min.)	0,60%	6.000,0 mg/kg
Materia fibrosa (Máx.)	5,50%	55,0 g/kg	Taurina (Min.)	0,3%	3.000,0 mg/kg
Materia mineral (Máx.)	8,00%	80,0 g/kg	Ácido linoleico (Min.)	3,00%	30,0 g/kg
Cálcio (Min.)	0,90%	9.000,0 g/kg	Ácido linolênico (Min.)	0,10%	1.000,0 mg/kg
Cálcio (Máx.)	1,60%	16,0 g/kg	Energia metabolizável		3.860,0 kcal/kg

**Enriquecimento por kg do produto:**

Vitamina A (Min.)	10.000,0 U.I.	Niacina (Min.)	88,0 mg
Vitamina B1 (Min.)	8,0 mg	Colina (Min.)	240,0 mg
Vitamina B2 (Min.)	4,8 mg	Ácido Fólico (Min.)	1,2 mg
Vitamina B5 (Min.)	8,0 mg	Cobre (Min.)	5,0 mg
Vitamina B6 (Min.)	5,4 mg	Ferro (Min.)	80,0 mg
Vitamina B12 (Min.)	33,0 mcg	Iodo (Min.)	1,3 mg
Vitamina D3 (Min.)	342,0 U.I.	Zinco (Min.)	75,0 mg
Vitamina E (Min.)	50,0 U.I.	Manganês (Min.)	7,5 mg
Vitamina K3 (Min.)	0,1 mg	Selênio (Min.)	0,3 mg
Biotina (Min.)	0,1 mg		

**Catsy Gold Premium Especial Gatos Castrados Frango**

**41765** 1kg

**41766** 10,1kg

**41767** 3kg



**Composição do produto:**

Farinha de Vísceras de Aves, Quirera de Arroz, Milho Moído\*, Farelo de Glúten de Milho 60\*, Óleo de Aves, Hidrolisado de Carne de Aves e Fígado de Aves e Suínos, Grão de Linhça, Sal, Polpa Desidratada de Beterraba, Levedura de Cerveja Inativada Desidratada, Extrato de Yucca (Min. 0,05%), L-Issina, DL-metionina, L-Carnitina (Min. 0,02%), Taurina, Ácido Fosfórico - aditivo regulador de acidez (Min. 0,3%), Retinol (Vitamina A), Colecalciferol (Vitamina D3), Acetato de DL-Álfa-Tocoferol (Vitamina E), Menadióna Bissulfeto de Nicotinamida (Vitamina K3), Tiamina (Vitamina B1), Riboflavina (Vitamina B2), D-Pantotenato de Cálcio (Vitamina B5), Piridoxina (Vitamina B6), Cianocobalamina (Vitamina B12), Niacina (Ácido Nicotínico), Biotina, Ácido Fólico, Cloreto de Colina, Sulfato de Ferro, Sulfato de Cobre, Sulfato de Zinco, Sulfato de Manganês, Cloreto de Potássio, Iodato de Cálcio, Selenito de Sódio, Manano(glicosacáridos) (Min. 0,01%), Propionato de Cálcio, BHA (Butilhidroanisól) e BHT (Butilhidroxitolueno).

**Níveis de garantia:**

Umidade (Máx.)	10,00%	100,0 g/kg	Fósforo (Min.)	0,70%	7.000,0 mg/kg
Proteína bruta (Min.)	36,00%	360,0 g/kg	Sódio (Min.)	0,25%	2.500,0 mg/kg
Extrato etéreo (Min.)	10,00%	100,0 g/kg	Potássio (Min.)	0,50%	5.000,0 mg/kg
Materia fibrosa (Máx.)	4,50%	45,0 g/kg	Taurina (Min.)	0,3%	3.000,0 mg/kg
Materia mineral (Máx.)	8,00%	80,0 g/kg	Ácido linoleico (Min.)	3,00%	30,0 g/kg
Cálcio (Min.)	0,90%	9.000,0 mg/kg	Ácido linolênico (Min.)	0,15%	1.500,0 mg/kg
Cálcio (Máx.)	1,50%	15,0 g/kg	Energia metabolizável		3.850,0 kcal/kg

**Enriquecimento por kg do produto:**

Vitamina A (Min.)	10.000,0 U.I.	Niacina (Min.)	88,0 mg
Vitamina B1 (Min.)	8,0 mg	Colina (Min.)	240,0 mg
Vitamina B2 (Min.)	4,8 mg	Ácido Fólico (Min.)	1,2 mg
Vitamina B5 (Min.)	8,0 mg	Cobre (Min.)	5,0 mg
Vitamina B6 (Min.)	5,4 mg	Ferro (Min.)	80,0 mg
Vitamina B12 (Min.)	33,0 mcg	Iodo (Min.)	1,3 mg
Vitamina D3 (Min.)	342,0 U.I.	Zinco (Min.)	75,0 mg
Vitamina E (Min.)	50,0 U.I.	Manganês (Min.)	7,5 mg
Vitamina K3 (Min.)	0,1 mg	Selênio (Min.)	0,3 mg
Biotina (Min.)	0,1 mg		



# LINHA PREMIUM ESPECIAL GATOS



## Catsy Gold Premium Especial Gatos Adultos Frango

41764 1kg

41763 10,1kg

### Composição do produto:

Farinha de Visceras de Aves, Quirera de Arroz, Milho Moído\*, Farelo de Glúten de Milho 60\*, Óleo de Aves, Hidrolisado de Carne de Aves e Fígado de Aves e Suínos, Grão de Linhaça, Sal, Pele Desidratada de Beterraba, Levedura de Cerveja Inativada Desidratada, Extrato de Yucca (0,05%), L-Isina, DL-Metionina, Taurina, Ácido Fólico - aditivo regulador de acidez (Min. 0,3%), Retinol (Vitamina A), Colecalciferol (Vitamina D3), Acetato de DL-alfa-tocoferol (Vitamina E), Menadiona Bisulfeto de Nicotinamida (Vitamina K3), Tiamina (Vitamina B1), Riboflavina (Vitamina B2), Ácido Fólico, D-Pantotenato de Cálcio (Vitamina B5), Piridoxina (Vitamina B6), Cianocobalamina (Vitamina B12), Niacina (Ácido Nicotínico), Biotina, Cloreto de Colina, Sulfato de Ferro, Sulfato de Cobre, Sulfato de Zinco, Sulfato de Manganês, Cloreto de Potássio, Iodato de Cálcio, Selenito de Sódio, Manano oligossacarídeos (Min. 0,01%), Propionato de Cálcio, BHA (Butilhidroxianisol) e BHT (Butilhidroxitolueno).

### Níveis de garantia:

Umidade (Máx.)	10,00%	100,0 g/kg	Fôforo (Min.)	0,60%	6.000,0 mg/kg
Proteína bruta (Mín.)	3,00%	30,0 g/kg	Sódio (Min.)	0,20%	2.000,0 mg/kg
Extrato etéreo (Mín.)	3,00%	30,0 g/kg	Potássio (Min.)	0,90%	9.000,0 mg/kg
Matéria Fibrosa (Máx.)	3,50%	35,0 g/kg	Ácido Inolico (Mín.)	1,80%	38,0 g/kg
Matéria mineral (Máx.)	8,00%	80,0 g/kg	Ácido Inolênico (Mín.)	0,11%	180,0 mg/kg
Cálcio (Mín.)	0,70%	7.000,0 mg/kg	Taurina (Mín.)	0,75%	150,0 mg/kg
Cálcio (Máx.)	1,60%	16,0 g/kg	Energia metabolizável		3.700,0 kcal/kg

### Enriquecimento por kg do produto:

Vitamina A (Mín.)	10.000,0 UI	Niacina (Mín.)	88,0 mg
Vitamina B1 (Mín.)	8,0 mg	Colina (Mín.)	240,0 mg
Vitamina B2 (Mín.)	4,8 mg	Ácido Fólico (Mín.)	1,2 mg
Vitamina B5 (Mín.)	8,0 mg	Cobre (Mín.)	5,0 mg
Vitamina B6 (Mín.)	5,4 mg	Ferro (Mín.)	80,0 mg
Vitamina B12 (Mín.)	25,0 mcg	Iodo (Mín.)	0,6 mg
Vitamina D3 (Mín.)	34,0 UI	Manganês (Mín.)	7,6 mg
Vitamina E (Mín.)	9,0 UI	Zinco (Mín.)	75,0 mg
Vitamina K3 (Mín.)	0,1 mg	Selênio (Mín.)	0,3 mg
Biotina (Mín.)	0,1 mg		

## Catsy Gold Premium Especial Gatos Castrados Salmão

41769 1kg

41768 10,1kg

41770 3kg



### Composição do produto:

Farinha de Visceras de Aves, Farinha de Salmão (Mín. 2,0%), Quirera de Arroz, Milho Moído\*, Farelo de Glúten de Milho 60\*, Óleo de Aves, Hidrolisado de Carne de Aves e Fígado de Aves e Suínos, Grão de Linhaça, Sal, Pele Desidratada de Beterraba, Levedura de Cerveja Inativada Desidratada, Extrato de Yucca (Mín. 0,05%), L-Isina, DL-Metionina, L-Carnitina (Mín. 0,02%), Taurina, Ácido Fólico - aditivo regulador de acidez (Mín. 0,3%), Retinol (Vitamina A), Colecalciferol (Vitamina D3), Acetato de DL-alfa-Tocoferol (Vitamina E), Menadiona Bisulfeto de Nicotinamida (Vitamina K3), Tiamina (Vitamina B1), Riboflavina (Vitamina B2), D-Pantotenato de Cálcio (Vitamina B5), Piridoxina (Vitamina B6), Cianocobalamina (Vitamina B12), Niacina (Ácido Nicotínico), Biotina, Ácido Fólico, Cloreto de Colina, Sulfato de Ferro, Sulfato de Cobre, Sulfato de Zinco, Sulfato de Manganês, Cloreto de Potássio, Iodato de Cálcio, Selenito de Sódio, Manano oligossacarídeos (Mín. 0,01%), Propionato de Cálcio, BHA (Butilhidroxianisol) e BHT (Butilhidroxitolueno).

### Níveis de garantia:

Umidade (Máx.)	10,00%	100,0 g/kg	Cálcio (Máx.)	1,90%	19,0 g/kg
Proteína bruta (Mín.)	36,00%	360,0 g/kg	Fôforo (Mín.)	0,70%	7.000,0 mg/kg
Extrato etéreo (Mín.)	100,00%	100,0 g/kg	Sódio (Mín.)	0,25%	2500,0 mg/kg
Matéria Fibrosa (Máx.)	4,50%	45,0 g/kg	Potássio (Min.)	0,50%	5.000,0 mg/kg
Matéria mineral (Máx.)	8,00%	80,0 g/kg	Taurina (Mín.)	0,15%	150,0 mg/kg
Cálcio (Mín.)	0,90%	9.000,0 mg/kg	Energia metabolizável		3.850,0 kcal/kg

### Enriquecimento por kg do produto:

Vitamina A (Mín.)	10.000,0 UI	Niacina (Mín.)	88,0 mg
Vitamina B1 (Mín.)	8,0 mg	Colina (Mín.)	240,0 mg
Vitamina B2 (Mín.)	4,8 mg	Ácido Fólico (Mín.)	1,2 mg
Vitamina B5 (Mín.)	8,0 mg	Cobre (Mín.)	5,0 mg
Vitamina B6 (Mín.)	5,4 mg	Ferro (Mín.)	80,0 mg
Vitamina B12 (Mín.)	25,0 mcg	Iodo (Mín.)	0,6 mg
Vitamina D3 (Mín.)	34,0 UI	Manganês (Mín.)	7,6 mg
Vitamina E (Mín.)	9,0 UI	Zinco (Mín.)	75,0 mg
Vitamina K3 (Mín.)	0,1 mg	Selênio (Mín.)	0,3 mg
Biotina (Mín.)	0,1 mg		

**Catsy Premium Frango**

41774 1kg

41775 25kg

41773 10,1kg



**Composição do produto:**

Farinha de Visceras de Aves, Quirera de Arroz, Milho Moído\*, Farelo de Trigo, Farelo de Glúten de Milho 60\*, Óleo de Aves, Hidrolizado da Carne de Aves e Fígado de Aves e Suiños, Sal, Extrato de Yucca (Min. 0,05%), Taurina, Ácido Fosfórico - aditivo regulador de acidez (Min. 0,3%), Retinol (Vitamina A), Colecalciferol (Vitamina D3), Acetato de DL- $\alpha$ -Tocoferol (vitamina E), Menadiona Bexulato de Nicotinamida (Vitamina K3), Tiamina (Vitamina B1), Riboflavina (Vitamina B2), D-Pantotenato de Cálcio (Vitamina B5), Pridoxina (Vitamina B6), Cianocobalamina (Vitamina B12), Niacina (Ácido Nicotínico), Biotina, Ácido Fólico, Cloreto de Colina, Sulfato de Ferro, Sulfato de Cobre, Sulfato de Zinco, Sulfato de Manganês, Cloreto de Potássio, Iodato de Cálcio, Selenito de Sódio, Mananól-glicosarídeos (0,0%), Aluminossilicato de Sódio, Propionato de Cálcio, BHA (Butilhidroanisole), BHT (Butilhidrotolueno) e Corante Natural Caramelo. Eventuais Substitutos: Farelo de Soja\*\*, Farinha de Carne e Ossos Bovinos, Óxido de Zinco e Iodato de Potássio.

**Níveis de garantia:**

Umidade (Máx.)	10,00%	100,0 g/kg	Fósforo (Min.)	0,90%	9.000,0 mg/kg
Proteína bruta (Min.)	29,00%	290,0 g/kg	Sódio (Min.)	0,20%	2.000,0 mg/kg
Extrato etéreo (Min.)	10,00%	100,0 g/kg	Potássio (Min.)	0,50%	5.000,0 mg/kg
Matéria fibrosa (Máx.)	6,50%	65,0 g/kg	Ácido linoléico (Min.)	3,00%	30,0 g/kg
Matéria mineral (Máx.)	9,00%	90,0 g/kg	Ácido linolênico (Min.)	0,30%	1000,0 mg/kg
Cálcio (Min.)	1,50%	15,0 g/kg	Taurina (Min.)	0,04%	400,0 mg/kg
Cálcio (Máx.)	2,40%	24,0 g/kg	Energia metabolizável		3.550,0 kcal/kg

**Enriquecimento por kg do produto:**

Vitamina A (Min.)	10.000,0 UI	Niacina (Min.)	88,0 mg
Vitamina B1 (Min.)	8,0 mg	Colina (Min.)	240,0 mg
Vitamina B2 (Min.)	4,8 mg	Ácido Fólico (Min.)	1,2 mg
Vitamina B5 (Min.)	8,0 mg	Cobre (Min.)	5,0 mg
Vitamina B6 (Min.)	5,4 mg	Ferro (Min.)	80,0 mg
Vitamina B12 (Min.)	33,0 mcg	Iodo (Min.)	1,3 mg
Vitamina D3 (Min.)	342,0 UI	Manganês (Min.)	7,6 mg
Vitamina E (Min.)	50,0 UI	Zinco (Min.)	75,0 mg
Vitamina K3 (Min.)	0,1 mg	Selênio (Min.)	0,3 mg
Biotina (Min.)	0,1 mg		

Da  **noSSa casa para a sua**







SAIBA MAIS



### Bebedouro Purificador Fonte Petit

Dimensões externas: C27,5 x L20,5 x A13,1cm  
Capacidade: 2L

110V

- 40590 Preto
- 40591 Rosa
- 40593 Vermelho
- 40592 Azul



220V

- 40586 Preto
- 40587 Rosa
- 40589 Vermelho
- 40588 Azul



### Beb. Purificador Elétrico Fonte Pets

Dimensões externas: C31,8 x L24,6 x A22,8cm  
Capacidade: 3L

127V

- 35700 Azul Tiffany
- 35702 Rosa
- 35704 Vermelho Novo
- 36733 Roxo Carol
- 36706 Nude



220V

- 35701 Azul Tiffany
- 35703 Rosa
- 35705 Vermelho Novo
- 36732 Roxo Carol
- 36707 Nude



### Filtro Carvão Ativado Fonte Pets

- 35706 3 Peças







## Comed. e Beb. New Pratic p/ Cães

### Pequeno

Kit Comed. e Beb. Flex Gourmet 650mL

Dimensões externas: C38 x L32 x A21cm

- 37494 Azul Tiffany
- 37493 Vermelho Novo
- 37491 Nude
- 37492 Roxo Carol
- 37495 Rosa



### Médio

Kit Comed. e Beb. Flex Gourmet 1500mL

Dimensões externas: C46 x L39,5 x A27,6cm

- 40763 Azul Tiffany
- 40765 Vermelho Novo
- 40767 Nude
- 40766 Roxo Carol
- 40764 Rosa



## Comedouro Duplo Plast Pet Cores Sortidas

40498 600mL  
C23,7 x L17 x A5,6cm

40499 900mL  
C27,4 x L19,6 x A6cm



## Comed. e Beb. New Pratic p/ Cães

### Pequeno

260mL+Garrafa - Comed. 270mL  
Dimensões externas: C27 x L20 x A6cm

- 31832 Azul Tiffany
- 31833 Rosa
- 33041 Roxo Carol
- 32931 Vermelho Novo

### Médio

450mL+Garrafa - Comed. 460mL  
Dimensões externas: C32 x L24 x A7cm

- 31828 Azul Tiffany
- 31829 Rosa
- 31831 Roxo Carol
- 31830 Vermelho Novo

### Grande

730mL+Garrafa - Comed. 720mL  
Dimensões externas: C36 x L27 x A8cm

- 33043 Azul Tiffany
- 33042 Rosa
- 33046 Roxo Carol
- 33044 Vermelho Novo



Potes femininos  
Fácil limpeza  
Pezinhos anti-aderentes

## Comed. e Beb. p/ Cães Lovely

### Pequeno

Dimensões externas: C24,3 x L19,3 x A6,8cm

- 37025 Vermelho Novo
- 37026 Rosa
- 37027 Azul Tiffany
- 37873 Roxo Carol
- 38718 Nude

### Médio

Dimensões externas: C29,2 x L23,5 x A7,4cm

- 37028 Vermelho Novo
- 37029 Rosa
- 37030 Azul Tiffany
- 37874 Roxo Carol
- 38719 Nude

### Grande

Dimensões externas: C34 x L27 x A7,5cm

- 37031 Vermelho Novo
- 37032 Rosa
- 37033 Azul Tiffany



## Comed. e Beb. p/ Cães Zooplast

### Pequeno

Dimensões externas: C25,7 x L14 x A4,9cm

- 30035 Rosa
- 30036 Azul Tiffany
- 30037 Vermelho Novo
- 37871 Roxo Carol

### Médio

Dimensões externas: C31,1 x L17 x A5,2cm

- 30038 Rosa
- 30039 Azul Tiffany
- 30040 Vermelho Novo
- 37870 Roxo Carol

### Grande

Dimensões externas: C34 x L27 x A7,5cm

- 37023 Rosa
- 37022 Azul Tiffany
- 37024 Vermelho Novo
- 37869 Roxo Carol





**Comed. Zooplast Gatos**

**30043** 160mL



**Comed. Zooplast Filhote**

**30044** 300mL



**Comed. Zooplast Pequeno**

**30046** 500mL



**Comed. Zooplast Médio**

**30045** 900mL



**Comed. Zooplast Grande**

**30047** 1600mL



**Comed. Zooplast Gigante**

**30048** 2500mL



**Comedouro Single Cores Sortidas**

**40495** B-1 - 300mL

**40496** B-2 - 500mL

**40497** B-3 - 900mL

**CORES**  
SORTIDAS



**Comedouro Alto Cat 250mL**

**40660**

**CORES**  
SORTIDAS



**Beb. (Bico Acoplável) Duplo Encaixe p/ Cão e Gato**

**26461** Rosa

**34051** Azul



**Casa Plástica House N° 01**

- 30311 Marrom
- 30312 Cinza
- 30313 Rosa
- 30314 Azul
- 30315 Vinho

**Casa Plástica House N° 02**

- 30316 Marrom
- 30317 Cinza
- 30320 Rosa
- 30319 Azul
- 30318 Vinho

**Casa Plástica House N° 03**

- 30321 Marrom
- 30322 Cinza
- 30325 Rosa
- 30324 Azul
- 30323 Vinho

**Casa Plástica House N° 04**

- 33308 Marrom
- 33307 Cinza
- 33309 Rosa
- 33311 Azul
- 33310 Vinho



passagem de ar



pés c/ borracha



teto fixado com parafuso

**Casinhass se encaixam para melhor acomodação na loja!!**





### Casa Plástica Stone House Azul

- 38782 Nº 1 - C48xL38xA39
- 34724 Nº 2 - C50xL41xA41
- 34725 Nº 3 - C59xL48xA48
- 34726 Nº 4 - C70xL57xA57
- 34727 Nº 5 - C85xL69xA69
- 34728 Nº 6 - C98xL80xA80



### Casa Plástica Stone House Rosa

- 38781 Nº 1 - C48xL38xA39
- 34729 Nº 2 - C50xL41xA41
- 34730 Nº 3 - C59xL48xA48
- 34731 Nº 4 - C70xL57xA57
- 34732 Nº 5 - C85xL69xA69
- 34733 Nº 6 - C98xL80xA80



### Casa Plástica Stone House Vermelha

- 38780 Nº 1 - C48xL38xA39
- 34734 Nº 2 - C50xL41xA41
- 34735 Nº 3 - C59xL48xA48
- 34736 Nº 4 - C70xL57xA57
- 34737 Nº 5 - C85xL69xA69
- 34738 Nº 6 - C98xL80xA80



### Casa Plástica Stone House Marrom

- 38784 Nº 1 - C48xL38xA39
- 34739 Nº 2 - C50xL41xA41
- 34740 Nº 3 - C59xL48xA48
- 34741 Nº 4 - C70xL57xA57
- 34742 Nº 5 - C85xL69xA69
- 34743 Nº 6 - C98xL80xA80



### Casa Plástica Stone House Cinza

- 38783 Nº 1 - C48xL38xA39
- 34744 Nº 2 - C50xL41xA41
- 34745 Nº 3 - C59xL48xA48
- 34746 Nº 4 - C70xL57xA57
- 34747 Nº 5 - C85xL69xA69
- 34748 Nº 6 - C98xL80xA80



### Display Stone House

34710

Kit com 3 tamanhos



PEQUENO



MÉDIO



GRANDE



- Design ousado
- Montagem simples
- Dispensa parafusos
- Lavável
- Boa circulação de ar
- Muito resistente



É só encaixar...  
Click!!

Exclusivos para casas Stone House



**Cama Plástica Pet Lola n°02**

C52xL39xA16cm

**37434** Azul Tiffany**37450** Bege**37438** Lilás**37446** Rosa**37442** Vermelho**Cama Plástica Pet Lola n°04**

C64xL49xA20cm

**37435** Azul Tiffany**37451** Bege**37439** Lilás**37447** Rosa**37443** Vermelho**Cama Plástica Pet Lola n°06**

C76xL58xA27cm

**37436** Azul Tiffany**37452** Bege**37440** Lilás**37448** Rosa**37444** Vermelho**Cama Plástica Pet Lola n°08**

C86xL65xA27cm

**37437** Azul Tiffany**37453** Bege**37441** Lilás**37449** Rosa**37445** Vermelho





### Panther Gold Preta

- 40885 Nº 1 - C44xL31xA27
- 40889 Nº 2 - C47xL34xA30
- 40893 Nº 3 - C53xL38xA34
- 40897 Nº 4 - C59xL43xA38



### Panther Gold Vermelha

- 40884 Nº 1 - C44xL31xA27
- 40888 Nº 2 - C47xL34xA30
- 40892 Nº 3 - C53xL38xA34
- 40896 Nº 4 - C59xL43xA38



### Panther Gold Rosa

- 40882 Nº 1 - C44xL31xA27
- 40886 Nº 2 - C47xL34xA30
- 40890 Nº 3 - C53xL38xA34
- 40894 Nº 4 - C59xL43xA38



### Panther Gold Azul

- 40883 Nº 1 - C44xL31xA27
- 40887 Nº 2 - C47xL34xA30
- 40891 Nº 3 - C53xL38xA34
- 40895 Nº 4 - C59xL43xA38



### Caixa de Transporte Cargo kennel Nº 04

- 35562 Taupe
- 35563 Cinza
- 35564 Vermelho

N4



### Caixa de Transporte Cargo kennel Nº 05

- 35566 Taupe
- 35565 Cinza
- 35567 Vermelho

N5



**Casa de Transp. Panther Pop sem Pote - Azul**

- 32434 Nº 1 - C44xL31xA27
- 32442 Nº 2 - C47xL34xA30
- 32919 Nº 3 - C53xL38xA34
- 33298 Nº 4 - C59xL43xA38

**Casa de Transp. Panther Pop sem Pote - Preta**

- 32440 Nº 1 - C44xL31xA27
- 32439 Nº 2 - C47xL34xA30
- 32917 Nº 3 - C53xL38xA34
- 33300 Nº 4 - C59xL43xA38

**Casa de Transp. Panther Pop sem Pote - Lilás**

- 32436 Nº 1 - C44xL31xA27
- 32443 Nº 2 - C47xL34xA30
- 32918 Nº 3 - C53xL38xA34
- 33299 Nº 4 - C59xL43xA38

**Casa de Transp. Panther Pop sem Pote - Taupe**

- 32438 Nº 1 - C44xL31xA27
- 32444 Nº 2 - C47xL34xA30
- 32915 Nº 3 - C53xL38xA34
- 33302 Nº 4 - C59xL43xA38

**Casa de Transp. Panther Pop sem Pote - Rosa**

- 32433 Nº 1 - C44xL31xA27
- 32441 Nº 2 - C47xL34xA30
- 32916 Nº 3 - C53xL38xA34
- 33301 Nº 4 - C59xL43xA38

**Casa de Transp. Panther Pop sem Pote - Vermelho**

- 32435 Nº 1 - C44xL31xA27
- 32445 Nº 2 - C47xL34xA30
- 32914 Nº 3 - C53xL38xA34
- 33303 Nº 4 - C59xL43xA38

**Pote D'Água Panther c/ Porca**

- 32437 200mL



\*De acordo com normas e exigência das Companhias Aéreas \*Para Cães e Gatos até 5kg

**Travas de Segurança**





**Móvel Canil e Gatil  
Kennel Club Laranja**

**39225** 3 Peças



**Móvel Canil e Gatil  
Kennel Club Rosa**

**39226** 3 Peças



**Móvel Canil e Gatil  
Kennel Club Azul Tiffany**

**39227** 3 Peças



**Móvel Canil e Gatil  
Kennel Club Cinza**

**39228** 3 Peças



**Móvel Canil e Gatil  
Kennel Club Mix de Cores**

**39229** 3 Peças



**Balcão Cristal 6 x 6L / 7,5L****Capacidade do Pote:****7,5 litros****Capacidade Total:****6 unid. x 7,5 litros****Dimensões:****61,9 x 64,1 x 40,4cm**

Altura x Largura x Profundidade

**40465** Translúcido / Cinza





## Móvel PDV Check Stand 12x7,5 litros

41339

Translúcido / Cinza

**ARMAZENE E EXPONHA  
COM INTELIGÊNCIA  
E VENDA MAIS.**

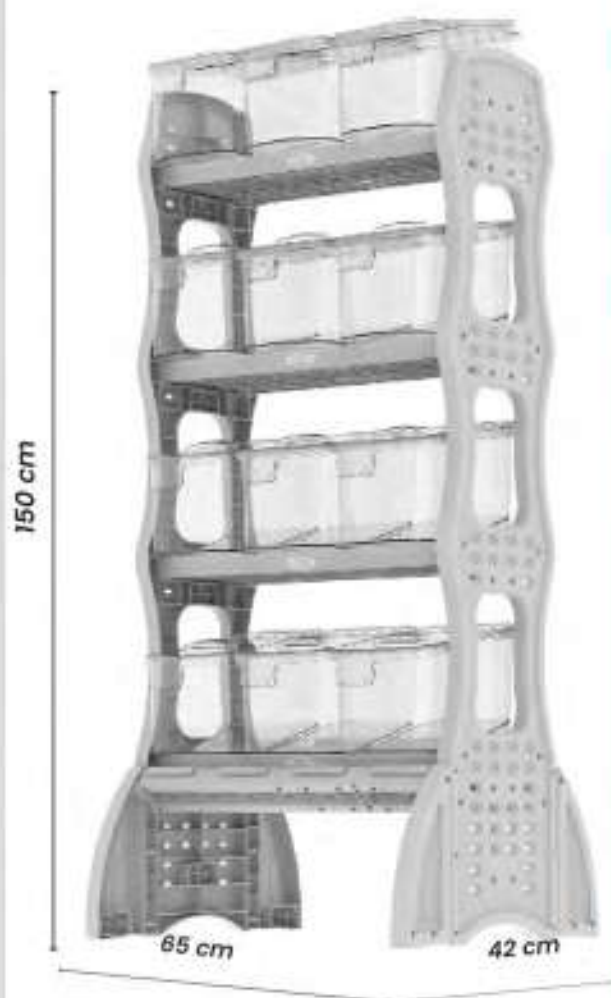
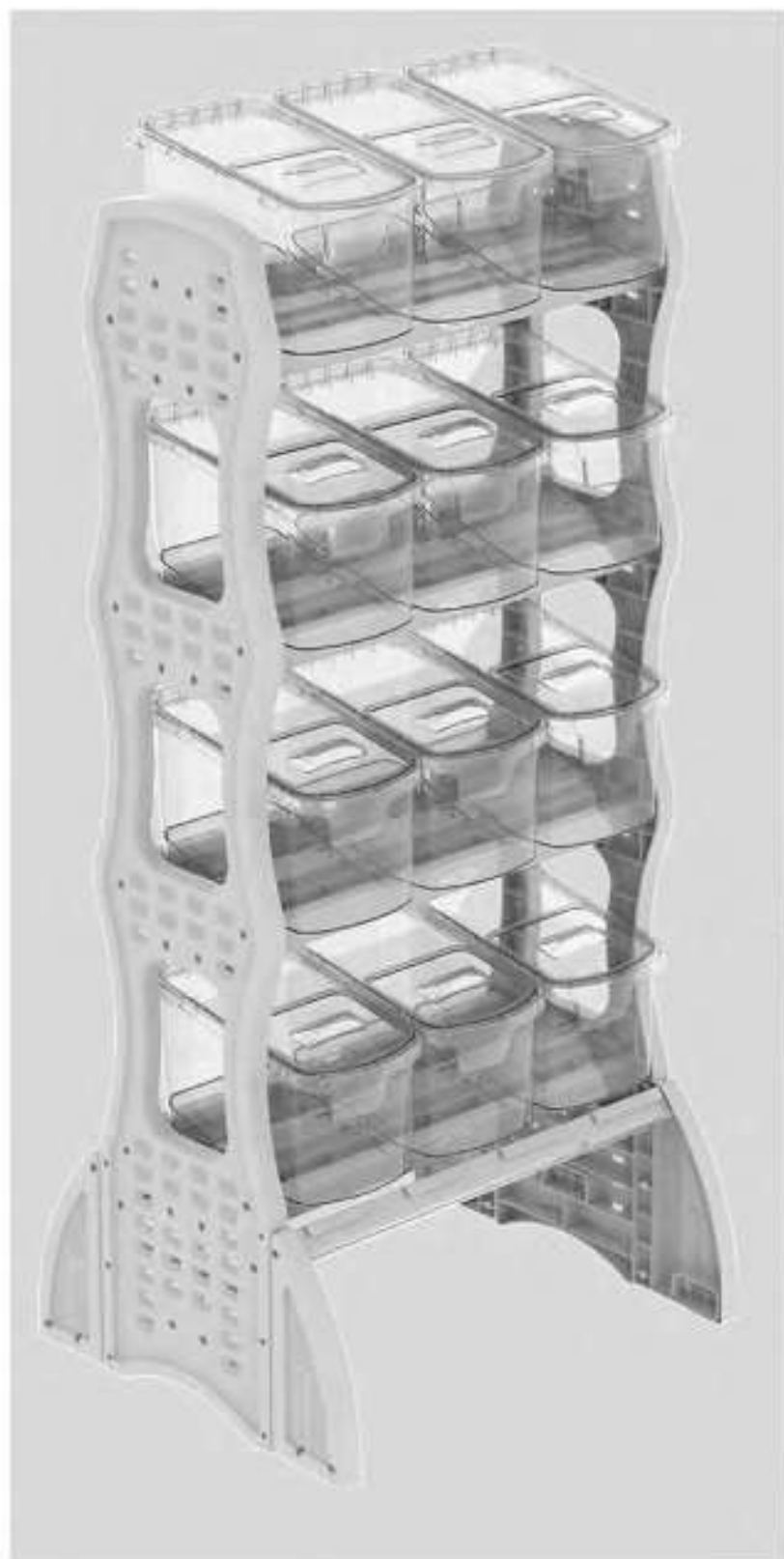

DISPENSERS



**Capacidade do Pote: 5,2 litros**  
**Capacidade Total: 6 unid. x 5,2 litros**

### Balcão PDV 6 x 5,2L



40456

Verde Ácido / Cinza



40458

Azul Tiffany / Cinza



40457

Laranja Munique / Cinza



40459

Nude / Cinza



**Capacidade do Pote: 3,8 litros**  
**Capacidade Total: 8 unid. x 3,8 litros**

### Balcão PDV 8 x 3,8L



40460

Verde Ácido / Cinza



40462

Azul Tiffany / Cinza



40461

Laranja Munique / Cinza



40463

Nude / Cinza



## Móvel PDV Check Stand 12x5,2 litros



41331

Azul Tiffany / Cinza



41332

Laranja Munique / Cinza

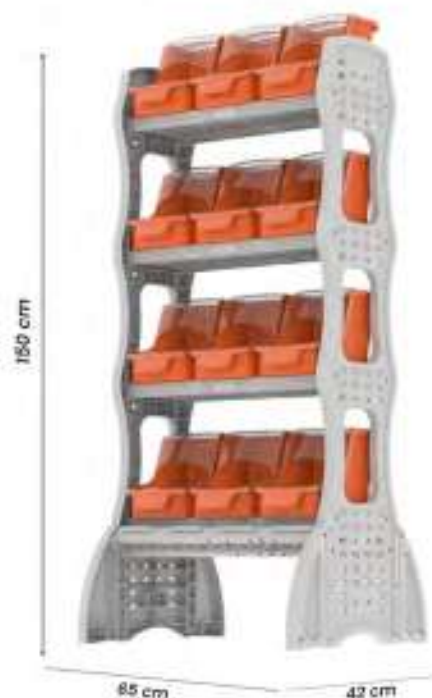

41333

Nude / Cinza



41334

Verde Ácido / Cinza

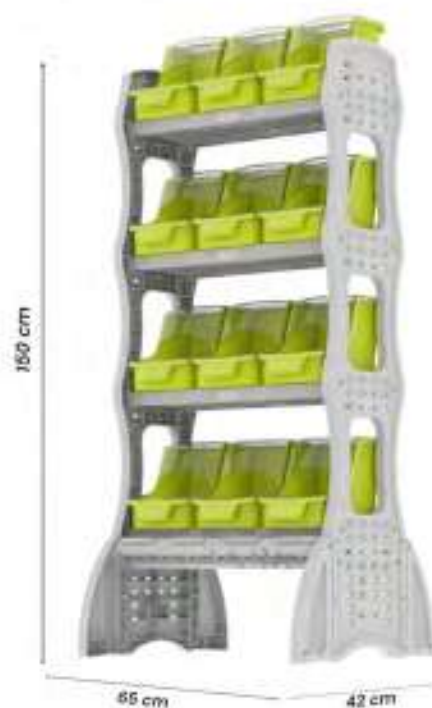



## Móvel PDV Check Stand 16x3,8 litros



41335

*Azul Tiffany / Cinza*

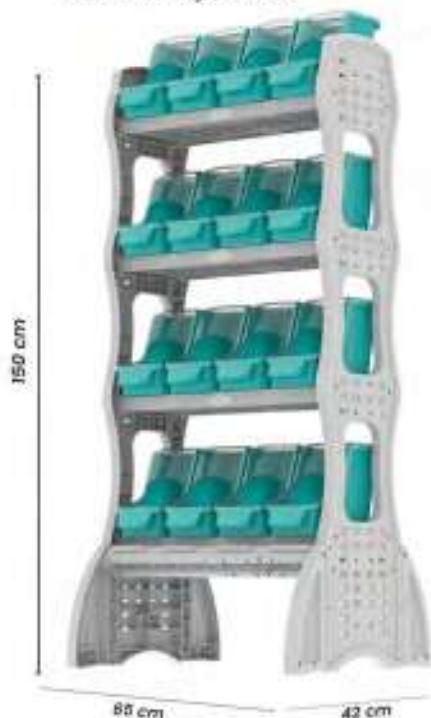

41336

*Laranja Munique / Cinza*

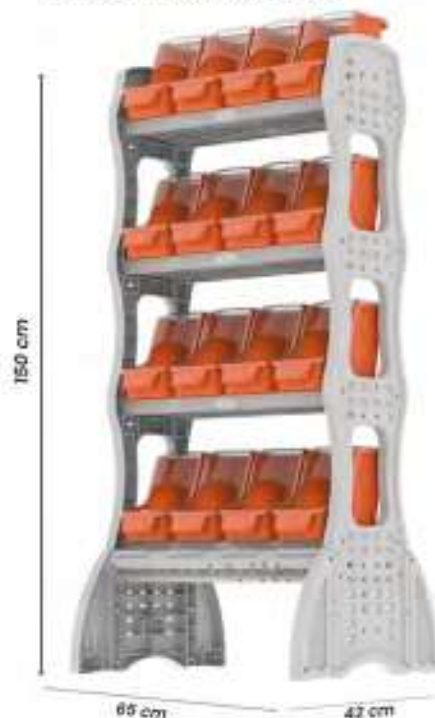

41337

*Nude / Cinza*



41338

*Verde Ácido / Cinza*

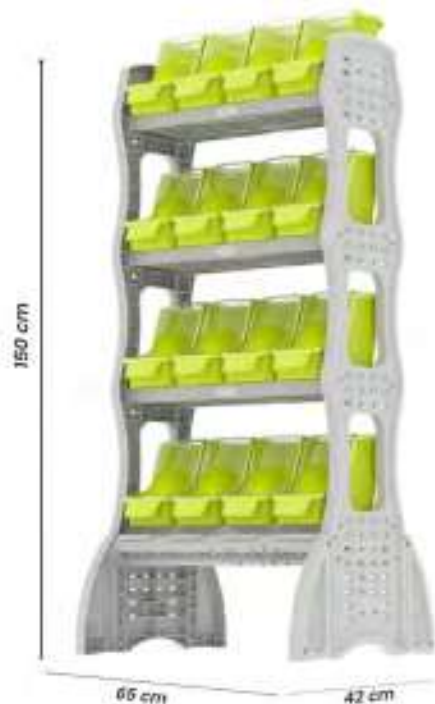



# Dispenser PRO

25  
litros  
10 kg\*



## Móvel Dispenser Pro 10x25 litros

41613

Preto / Display Preto



41614

Gold / Display Gold

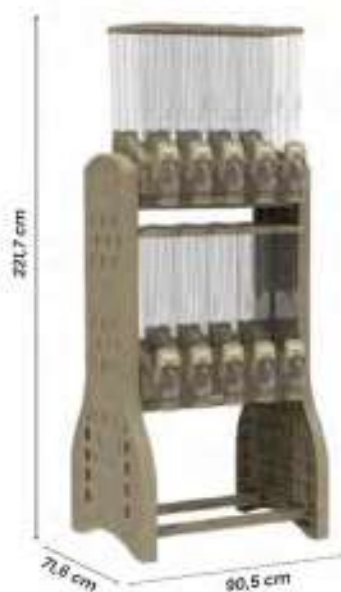

41615

Verde Oliva / Display Verde oliva

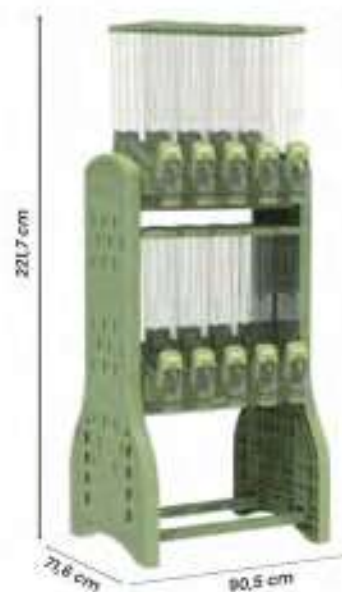

## Móvel Dispenser Pro 16x25 litros

41616

Preto / Display Preto



41617

Gold / Display Gold

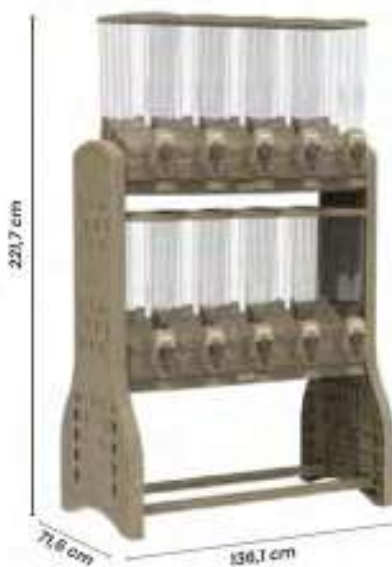

41618

Verde Oliva / Display Verde oliva



# Dispenser PRO

**40**  
litros  
**15 kg\***



## Móvel Dispenser Pro 6x40 litros

**41619**

Preto / Display Preto



**41620**

Gold / Display Gold



**41621**

Verde Oliva / Display Verde oliva



## Móvel Dispenser Pro 10x40 litros

**41622**

Preto / Display Preto



**41623**

Gold / Display Gold

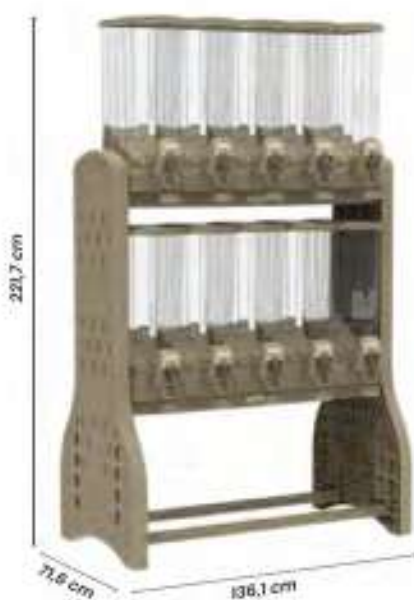

**41624**

Verde Oliva / Display Verde oliva

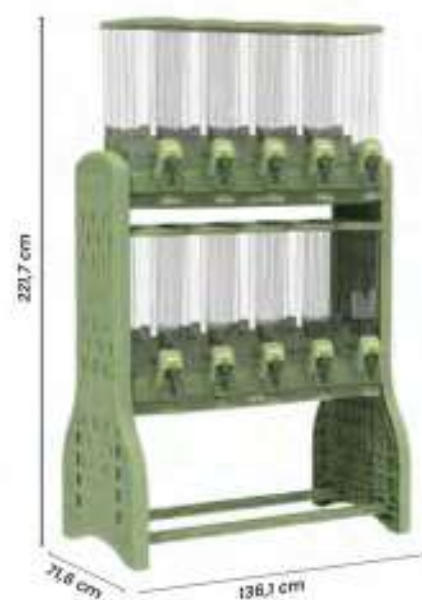



### Kit Dispenser Duplo 5x18 Litros - 5x40 Litros

32291 Cinza

37935 Laranja



### Kit Dispenser Duplo 10x18 Litros

32319 Cinza

37934 Laranja



### Kit Dispenser 5x18 Litros

32320 Cinza

37936 Laranja



### Kit Dispenser 5x40 Litros

32321 Cinza

37933 Laranja



### Kit Dispenser Duplo 10x40 Litros

32365 Cinza

37543 Laranja



### Kit Dispenser Duplo 10x40 Litros

38462 Cinza



**Kit Dispenser 3x60 Litros**

- 38628 Cinza
- 38629 Laranja



**Kit Dispenser Duplo 6x60 Litros**

- 38626 Cinza
- 38627 Laranja



**Suporte Saco Plástico Dispenser**

- 37485 Cinza
- 37484 Laranja



**Dispenser Doméstico 18 Litros**

- 32920 Cinza
- 37937 Laranja



**Dispenser Doméstico 40 Litros**

- 32921 Cinza
- 37938 Laranja



**Bico Dosador Completo Dispenser**

- 37131 Cinza
- 40683 Preto



**Corpo Dispenser 40L**

- 40385



**Mola Bico Dispenser**

- 37132





## Dispenser Home

**40594** 25 Litros  
L: 35,8cm C: 52,8cm A: 43,8cm



**40595** 40 Litros  
L: 28,4cm C: 60,5cm A: 52cm



## Dispenser Home 1,5L

**35707** Vermelho  
**35708** Azul Tiffany  
**35709** Rosa



## Dispenser Home 3,5L

**35710** Vermelho  
**35711** Azul Tiffany  
**35712** Rosa



## Dispenser Home 8L

**35713** Vermelho  
**35714** Azul Tiffany  
**35715** Rosa



## Dispenser Home 25L

**35716** Vermelho  
**35717** Azul Tiffany  
**35718** Rosa



## Dispenser Home 40L

**35719** Vermelho  
**35720** Azul Tiffany  
**35721** Rosa



## Dispenser Home Full 40L

**35719** Vermelho  
**35720** Azul Tiffany  
**35721** Rosa  
**38200** Cinza  
**38201** Laranja



**Banheiro WC Cat New**

- 40596 Preto
- 40597 Rosa
- 40598 Azul
- 40599 Vermelho

**WC  
CAT  
NEW****Sanitário WC Cat Box**

- 41067 Preto
- 41068 Rosa
- 41070 Vermelho
- 41069 Azul







### Banheiro WC Cat New

- 37469 Azul Tiffany
- 37470 Lilás
- 37471 Vermelho
- 37472 Rosa
- 37473 Bege

O sanitário para gatos WC Cat New possui abertura para Filtro de Carvão Ativado que reduz os odores, travas de segurança e alça para manuseio na hora da higienização. Ofereça a melhor opção de conforto e higiene para seu gato.



### Filtro Anti-Odor WC Cat New

- 39427 3 unidades



### Bandeja Sanitária Pipi Pratic Pop

- 31545 Azul
- 31546 Rosa
- 33281 Taupe
- 33282 Preto
- 33283 Lilás
- 33284 Cinza



### Bandeja Sanitária Pipi Tapete

- 37479 Azul Tiffany
- 37480 Lilás
- 37481 Vermelha
- 37482 Rosa
- 37483 Bege



### Bandeja Sanitária Pipi Jornal

- 37474 Azul
- 37475 Rosa
- 37476 Vermelha
- 37477 Preto
- 37478 Cinza



**Sanitário Gatos WC Furba  
Médio**

- 40749 Gold
- 40750 Cinza
- 40751 Taupe



**Sanitário Gatos WC Furba  
Grande**

- 40752 Gold
- 40753 Cinza
- 40754 Taupe



**Sanitário WC Cat Light**

- 39073 Mix c/ 12 peças



**Sanitário WC Gatos king  
Médio**

- 40755 Gold/Preto
- 40756 Cinza/Taupe
- 40757 Taupe/Cinza



**Sanitário WC Gatos king  
Grande**

- 40758 Gold/Preto
- 40759 Cinza/Taupe
- 40760 Taupe/Cinza



**Sanitário WC Cat Light**

- 39068 Azul Marinho
- 39069 Rosa
- 39070 Vermelha
- 39071 Cinza
- 39072 Preto



**Kit Gato (Bandeja 2 Com/Beb  
e Pazinha)**

- 40659 Vermelho
- 40658 Rosa
- 40657 Azul



**Pá Higiênica Cores Mistas**

- 30061 Pequena
- 30034 Grande







# MEDICAMENTOS DE ATACADO





**Ampicilina Pet 2,2g**

**97460** 10mL

Cada frasco-ampola (2,2g) contém:

Ampicilina sódica ..... 0,20 g  
Ampicilina benzatina ..... 2,00 g

Cada ampola diluente contém:

Água bi-destilada estéril ..... 10 mL



**Ibatrim Oral Cães e Gatos**

**27878** 20mL

Cada 100ml contém:

Trimetoprim ..... 4 g  
Sulfadiazina ..... 20 g  
Veículo q.s.p ..... 100 ml



**Enrologic Suspensão Oral**

**33981** 20mL

Cada 100ml contém:

Enrofloxácina ..... 5g  
Veículo q.s.p ..... 100ml



**Giacoccide**

**33982** 20x170 mg

Cada comprimido contém:

Sulfadimetoxina ..... 25,00 mg  
Dimetridazol ..... 35,50 mg  
Excipiente q.s.p ..... 170,00 mg



**Giacoccide**

**33983** 20x600 mg

Cada comprimido contém:

Sulfadimetoxina ..... 250,00 mg  
Dimetridazol ..... 165,00 mg  
Excipiente q.s.p ..... 600,00 mg



**Giacoccide**

**33984** 20x1000 mg

Cada comprimido contém:

Sulfadimetoxina ..... 500,00 mg  
Dimetridazol ..... 330,00 mg  
Excipiente q.s.p ..... 1.000,00 mg



**Giacoccide Hospitalar**

**33985** 10 Blisters c/ 20x170 mg

Cada comprimido contém:

Sulfadimetoxina ..... 25,00 mg  
Dimetridazol ..... 35,50 mg  
Excipiente q.s.p ..... 170,00 mg



**Giacoccide Hospitalar**

**33986** 15 Blisters c/ 10x600 mg

Cada comprimido contém:

Sulfadimetoxina ..... 250,00 mg  
Dimetridazol ..... 165,00 mg  
Excipiente q.s.p ..... 600,00 mg



**Giacoccide Hospitalar**

**33987** 10 Blisters c/ 10x1000 mg

Cada comprimido contém:

Sulfadimetoxina ..... 500,00 mg  
Dimetridazol ..... 330,00 mg  
Excipiente q.s.p ..... 1.000,00 mg





### Biofloxacin Comprimidos

23470 10x50 mg

**Fórmula:**

Comprimidos com 50 mg de Enrofloxacin.



### Biofloxacin Comprimidos

23469 10x150 mg

**Fórmula:**

Comprimidos com 150 mg de Enrofloxacin.



### Carbovet

39350 20 comp.

**Cada comprimido de 0,6g contém:**

Sulfato de Neomicina	0,025g
Subnitrato de Bismuto	0,10g
Beladona	0,01g
Carvão Vegetal	0,06g
Bolus Albo q.s.p.	0,60g



### Neotopic SM Spray

27740 125 mL

**Cada 100ml contém:**

Sulfato de Neomicina	500,00mg
Bacitracina de Zinco	1,00g
Hidrocortisona	1,00g



### Terra Cortril Spray

6351 125 mL

**Cada 100ml contém:**

Terramicina (cloridrato de oxitetraciclina)	5,8g
Hidrocortisona	2,0g
Veículo q.s.p.	100ml



### Tetrabion Injetável

95593 2000mg

**Cada 1,000 mg contém:**

Cloridrato de Tetraciclina	1,000mg
Água bi-destilada	5 mL



### Chemitril 2,5% Injetável

99495 20mL

**Cada 100ml contém:**

Enrofloxacin	2,5 g
Veículo q.s.p.	100,0 ml



### Enrofloxacin Injetável 2,5%

40670 20mL

**Cada 100ml contém:**

Enrofloxacin	2,50 g
Água para Injetáveis q.s.p.	100,0 ml



### Enrofloxacin Injetável 5%

39593 20mL

**Cada 100ml contém:**

Enrofloxacin	5,00 g
Água estéril q.s.p.	100,0 ml



### Pentabiotico 1.200.000 Pequeno Porte Injetável

1155 3mL

**Composição:**

Benzilpenicilina benzatina	500.000 UI
Benzilpenicilina procaina	500.000 UI
Benzilpenicilina potássica	300.000 UI
Didroestreptomicina base (sulfato)	250 mg
Estreptomicina base (sulfato)	250 mg
Ampola com diluente água destilada estéril	3 mL



### Pentabiotico 2.400.000 Veterinário Injetável

1147 6mL

**Composição:**

Benzilpenicilina benzatina	1.200.000 UI
Benzilpenicilina procaina	600.000 UI
Benzilpenicilina potássica	600.000 UI
Didroestreptomicina base (sulfato)	900 mg
Estreptomicina base (sulfato)	500 mg
Ampola com diluente água destilada estéril	6 mL



### Pentabiotico 6.000.000 - Reforçado

1163 15mL

**Composição:**

Benzilpenicilina benzatina	3.000.000 UI
Benzilpenicilina procaina	1.500.000 UI
Benzilpenicilina potássica	1.500.000 UI
Didroestreptomicina base (sulfato)	1.250 mg
Estreptomicina base (sulfato)	1.250 mg
Citrato de sódio	150 mg
Veículo q.s.p.	35 mL



### Meloxitabs 0,5mg

**32283** 1 Blister

**32286** 15 Blisters c/ 10 Comp.

Cada comprimido de 0,5 mg contém:

Meloxicam ..... 0,5 mg  
Excipientes q.s.p. .... 200 mg



### Meloxitabs 2mg

**32284** 1 Blister

**32287** 6 Blisters c/ 10 Comp.

Cada comprimido de 2mg contém:

Meloxicam ..... 2mg  
Excipientes q.s.p. .... 800 mg



### Meloxitabs 4mg

**32285** 1 Blister

Cada comprimido de 4 mg contém:

Meloxicam ..... 0,4 mg  
Excipientes q.s.p. .... 1.600 mg



### Cortisol (Prednisolona)

**25872** 20 Comprimidos

**41227** 36 Blister com 10 Comp.

Cada comprimido de 0,04g contém:

Prednisolona ..... 0,01g  
Veículo q.s.p. .... 0,04g



### Biodex Comprimidos

**37952** 20x0,5mg

**41226** 48 Blister com 20 Comp.

Cada comprimido de 120mg contém:

Dexametasona (acetato) ..... 0,5 mg  
Veículo q.s.p. .... 120,0mg



### Flunixin Comprimido

**25451** 10x5mg

Cada comprimido de 5mg contém:

Flunixin base ..... 5 mg\*  
Excipiente q.s.p. .... 150 mg

\*Equivalentes a 8,3 mg de flunixin meglumina.



### Flunixin Comprimido

**25450** 10x20mg

Cada comprimido de 20mg contém:

Flunixin base ..... 20 mg\*  
Excipiente q.s.p. .... 300 mg

\*Equivalentes a 33,20 mg de flunixin meglumina.



### Cort-trat SM Comprimido

**18333** 20 Comprimidos

Cada comprimido de 200mg contém:

Acetato de Dexametasona ..... 0,5mg





### Elo-xicam Injetável 0,2%

**35618** 20mL

Cada 100mL contém:  
 Meloxicam ..... 0,2 g  
 Veículo q.s.p. .... 100 mL

**Descrição:**  
 ELO-XICAM INJETÁVEL 0,2% é um potente anti-inflamatório, indicado em processos inflamatórios dos cães e gatos, nas patologias dolorosas agudas.



### Biofen 10% Injetável

**39344** 10mL

Cada 100ml contém:  
 Ketoprofeno ..... 10,0g  
 Veículo q.s.p. .... 100,0ml



### Biodex Injetável

**37953** 10mL

Cada 1mL contém:  
 Dexametasona (acetato) ..... 5,0mg\*  
 Veículo q.s.p. .... 1,0mL  
 \*Equivalente a 3,8mg de dexametasona base.



### Ketoprofeno 1% Injetável

**40669** 10mL

Cada 100ml do produto contém:  
 Ketoprofeno ..... 1,00g  
 Água para injeções q.s.p. .... 100,0ml



### Dexium

**99499** 10mL

Cada comprimido de 185mg contém:  
 Dexametasona ..... 0,454mg  
 Excipiente q.s.p. .... 385mg



### Flunixin 50mg Injetável

**26064** 10mL

Cada 100ml contém:  
 Flunixin (meglumina) ..... 5,0 g  
 Veículo, q.s.p. .... 100 mL



### Dexaflan 200mg (Dexametasona)

**24478** 10mL

Cada comprimido contém:  
 Sulfadimetosina ..... 500,00 mg  
 Dimetridazol ..... 330,00 mg  
 Excipiente q.s.p. .... 1.000,00 mg



# Dipirona Gotas

27942



## Descrição

Dipirona Gotas apresenta efeitos analgésicos e antipiréticos.

## Fórmula

Cada 100 mL contém:

Dipirona	
Dipirona Sódica	50 g
Veículo q.s.p.	100 mL

## Indicações

Indicado para cães e gatos para controle da dor, febre e inflamação em quadros agudos ou crônicos, de diferentes etiologias.

## Febrax (Dipirona) Injetável

26198 50mL

Cada mL contém:

Dipirona sódica ..... 0,5 g  
Água destilada q.s.p. .... 1,0 mL







### Plasivet Oral

**27529** 20mL

Cada 100mL contém:

Metoclopramida ..... 2,5 g  
(cloridrato monohidratado)



### Emezim

**40534** 30mL

Composição:

Cocculus Indicus 6CH, Ipeca 30CH,  
Veículo q.s.p. 30ml.



### Calmavet Líquido oral

**36150** 30mL

Fórmula:

Brometo de potássio ..... 15g  
Brometo de sódio ..... 15g  
Clorbutamol ..... 1g  
Tintura de passiflora (maracujá) ..... 8mL  
Veículo q.s.p. .... 100mL.



### Serene Pet Biox Oral

**34838** 15g

Formulação:

Magnésio (Min.) ..... 20g/kg  
Triptofano (Min.) ..... 2.700mg/kg  
Vitamina B1 (Min.) ..... 30g/kg



### Orgacalm

**40391** 30mL

Formulação:

Natrium muriaticum 30CH, Chamomilla 30CH,  
Ignatia amara 30CH, Veículo q.s.p. 30ml.



### Orgapax

**40392** 30mL

Composição:

Passiflora incarnata 12CH, Chamomilla 30CH,  
Valeriana officinalis 12CH,  
Veículo q.s.p. 30ml.





**Vetiolate**

**37955** 30mL

Cada 100 ml do produto contém:

Timorosal ..... 100,0 mg  
Veículo q.s.p. .... 100,00 mL



**Tergenvet**

**26959** 250mL

Cada 1ml do produto contém:

Lauril dietileno glicol éter sulfato de sódio (28%) ..... 0,25mg  
Veículo q.s.p. .... 1,0 ml



**Cetoconazol 20% Suspensão Oral**

**34840** 20mL

Cada 100ml contém:

Cetoconazol ..... 20g  
Veículo q.s.p. .... 100,0ml



**Dermotan Pet Spray**

**40569** 100mL

Cada 100ml contém:

Iodo ressublimado ..... 4,5g  
Glicerina ..... 55,0mL  
Tanino ..... 1,0g  
Veículo q.s.p. .... 100,0mL



**Cetoconazol 2% Spray**

**99989** 100mL

Cada 100ml contém:

Cetoconazol ..... 2,0g  
Veículo q.s.p. .... 100,0mL



**Cetoconazol 2% Shampoo**

**99988** 100mL

Cada 100ml contém:

Cetoconazol ..... 2,0g  
Veículo q.s.p. .... 100,0mL





### Antitoxico Oral Biofarm

40196 20mL

Cada 100ml contém:

Acetil DL-Metionina	10,0g
Cloreto de Colina	5,0g
Cloridrato de Tiamina (Vit. B1)	1,0g
Riboflavina (Vit. B2)	50,0mg
Nicotinamida (Vit. B3)	1,0g
Pantotolato de Cálcio (Vit. B5)	0,5g
Cloridrato de Piridoxina (Vit. B6)	0,25g
Inositol	1,0g
Veículo q.s.p.	100,0ml



### Antitoxico UCB Oral

24246 20mL

Cada 100ml contém:

Acetilmetionina	7g
Colina (cloreto)	4g
Riboflavina (fosfato)	0,05g
Lisina (cloridrato)	0,50g
Piridoxina (cloridrato)	0,25g
Nicotinamida	1g
Veículo q.s.p.	100ml



### Mercepton Oral

205 20mL

Cada 100ml contém:

Acetil D-L metionina	5g
Cloreto de colina	2g
Vitamina B1 (cloridrato de tiamina)	1g
Vitamina B6 (cloridrato de piridoxina)	0,04g
Cloridrato de L arginina	0,6g
Vitamina B2 (riboflavina)	0,02g
Vitamina B3 (nicotinamida)	0,5g
Pantotenato de cálcio	0,2g
Glicose	20g
Veículo q.s.p.	100ml



### Atropina Injetável Calbos 1%

18767 10mL

18759 50mL

Cada 100ml contém:

Sulfato de Atropina	1,00 g
Água for-destilada q.s.p.	100 mL



### Pilocarpina Injetável

95601 10mL

Cada 10ml contém:

Cloridrato de Pilocarpina	0,10 g
Água destilada q.s.p.	10 mL



# Defend Pro



ANTIPARASITÁRIOS



Fórmula exclusiva  
Fipronil + Piriproxifen



Eficácia **5 semanas**  
contra pulgas



**40913** Até 10kg

Cada pipeta de 0,5ml contém:

Fipronil .....	0,05g
Piriproxifen .....	0,0167g
Veículo q.s.p. ....	0,50mL

**Modo de Usar:**

APLICAÇÃO GATOS



**Descrição:**

É uma associação de dois princípios ativos que através do seu longo período de ação proporciona um eficaz controle e prevenção contra infestações por pulgas e carrapatos.

**Apresentação:**

Pipeta 0,5mL

Dosagem		
Espécie/Parte	Peso do animal	Dose única
Gatos	Até 10 Kg	Pipeta 0,5 mL



# Defend Pro



Fórmula exclusiva  
Fipronil + Pirlproxifen



Eficácia **5** semanas  
contra  
carrapatos



Eficácia **7** semanas  
contra  
pulgas



**40914** 1 até 10kg

**40915** 10 até 20kg

**40916** 20 até 40kg

**40917** Acima de 40kg

Defend Pro é uma associação de dois princípios ativos que proporciona um eficaz meio de tratamento contra infestações por pulgas (*Ctenocephalides felis felis*) e carrapatos (*Rhipicephalus sanguineus*) em cães e gatos.

## APLICAÇÃO CÃES



Espécie/Porte	Dosagem	
	Peso do animal	Dose única
Cães - pequeno porte	Até 10 Kg	Pipeta 0,67 mL
Cães - médio porte	Acima de 10 Kg até 20 Kg	Pipeta 1,34 mL
Cães - grande porte	Acima de 20 Kg até 40 Kg	Pipeta 2,68 mL
	Acima de 40 Kg	Pipeta 4,02 mL
Gatos	Até 10 Kg	Pipeta 0,5 mL



**Attack Pet Plus**

**38040**

Cães até 02,5kg  
Gatos até 1,4kg

**Níveis de garantia por kg do produto:**  
Sulfato de ferro monohidratado, enxofre, vitamina B12, vitamina D3, vitamina E, aditivo probiótico, aditivo aromatizante, ácido cítrico, bentonita cálcica, sulfato de zinco, carbonato de cálcio, óleos.

**Apresentação:**

Comprimido mastigável, de coloração marrom claro e altamente palatável.



**Attack Pet Plus**

**38041**

Cães de 02,6kg até 5kg  
Gatos de 1,5kg até 2,8kg

**Níveis de garantia por kg do produto:**  
Sulfato de ferro monohidratado, enxofre, vitamina B12, vitamina D3, vitamina E, aditivo probiótico, aditivo aromatizante, ácido cítrico, bentonita cálcica, sulfato de zinco, carbonato de cálcio, óleos.

**Apresentação:**

Comprimido mastigável, de coloração marrom claro e altamente palatável.



**Attack Pet Plus**

**38042**

Cães de 5kg até 10kg  
Gatos de 2,8kg até 8kg

**Níveis de garantia por kg do produto:**  
Sulfato de ferro monohidratado, enxofre, vitamina B12, vitamina D3, vitamina E, aditivo probiótico, aditivo aromatizante, ácido cítrico, bentonita cálcica, sulfato de zinco, carbonato de cálcio, óleos.

**Apresentação:**

Comprimido mastigável, de coloração marrom claro e altamente palatável.



**Attack Pet Plus**

**38043**

Cães de 10kg até 20kg

**Níveis de garantia por kg do produto:**  
Sulfato de ferro monohidratado, enxofre, vitamina B12, vitamina D3, vitamina E, aditivo probiótico, aditivo aromatizante, ácido cítrico, bentonita cálcica, sulfato de zinco, carbonato de cálcio, óleos.

**Apresentação:**

Comprimido mastigável, de coloração marrom claro e altamente palatável.



**Attack Pet Plus**

**38044**

Cães de 20kg até 40kg

**Níveis de garantia por kg do produto:**  
Sulfato de ferro monohidratado, enxofre, vitamina B12, vitamina D3, vitamina E, aditivo probiótico, aditivo aromatizante, ácido cítrico, bentonita cálcica, sulfato de zinco, carbonato de cálcio, óleos.

**Apresentação:**

Comprimido mastigável, de coloração marrom claro e altamente palatável.



**Attack Pet Plus**

**38109**

Cães de 40kg até 60kg

**Níveis de garantia por kg do produto:**  
Sulfato de ferro monohidratado, enxofre, vitamina B12, vitamina D3, vitamina E, aditivo probiótico, aditivo aromatizante, ácido cítrico, bentonita cálcica, sulfato de zinco, carbonato de cálcio, óleos.

**Apresentação:**

Comprimido mastigável, de coloração marrom claro e altamente palatável.



**A-Z-D**

**SEM QUÍMICOS**

+Saúde

+Amor







**Invicto Comp. 11,4mg p/ Cães e Gatos até 11,4kg**

**39605** 1 Comprimido

Cada comprimido de 100mg contém:

Nitempiram ..... 11,4mg  
Excipiente q.s.p ..... 100,0mg



**Invicto Comp. 11,4mg p/ Cães e Gatos até 11,4kg**

**39606** 5 Comprimidos

Cada comprimido de 100mg contém:

Nitempiram ..... 11,4mg  
Excipiente q.s.p ..... 100,0mg



**Invicto Comp. 11,4mg p/ Cães e Gatos até 11,4kg**

**39607** 20x01 Comprimido

Cada comprimido de 100mg contém:

Nitempiram ..... 11,4mg  
Excipiente q.s.p ..... 100,0mg



**Invicto Comp. 57mg p/ Cães e Gatos de 11,4kg até 57kg**

**39608** 1 Comprimido

Cada comprimido de 500mg contém:

Nitempiram ..... 57mg  
Excipiente q.s.p ..... 500,0mg



**Invicto Comp. 57mg p/ Cães e Gatos de 11,4kg até 57kg**

**39609** 5 Comprimidos

Cada comprimido de 500mg contém:

Nitempiram ..... 57mg  
Excipiente q.s.p ..... 500,0mg



**Invicto Comp. 57mg p/ Cães e Gatos de 11,4kg até 57kg**

**39610** 20x01 Comprimido

Cada comprimido de 500mg contém:

Nitempiram ..... 57mg  
Excipiente q.s.p ..... 500,0mg

# Invicto®

Campeão no combate às pulgas

## POR QUE ESCOLHER INVICTO®?

Invicto® é um antipulgas a base de Nitempiram, da classe dos neonicotinoides, que possui rápida absorção no organismo, atingindo as máximas concentrações sanguíneas a partir de 15 minutos.





**Ecpet Cães até 10kg**

**32356** 0,67mL

Cada 100mL contém:

Fipronil ..... 10g  
 Veículo q.s.p. .... 100,00 mL



**Ecpet Cães 11kg até 20kg**

**32357** 1,34mL

Cada 100mL contém:

Fipronil ..... 10g  
 Veículo q.s.p. .... 100,00 mL



**Ecpet Cães 21 até 40kg**

**32358** 2,68mL

Cada 100mL contém:

Fipronil ..... 10g  
 Veículo q.s.p. .... 100,00 mL



**Ecpet Cães acima de 40kg**

**32359** 4,02mL

Cada 100mL contém:

Fipronil ..... 10g  
 Veículo q.s.p. .... 100,00 mL



**Hectopar Spot F Gatos 1 até 4kg**

**25153** 0,4mL

Cada 100ml de produto contém:

Imidacloprid ..... 10g  
 Veículo q.s.p. .... 100mL



**Hectopar Spot Cães P de 1 até 4kg**

**25154** 0,4mL

Cada 100ml de produto contém:

Imidacloprid ..... 10g  
 Veículo q.s.p. .... 100mL



**Hectopar Spot Cães M de 4 até 10kg**

**25155** 1mL

Cada 100ml de produto contém:

Imidacloprid ..... 10g  
 Veículo q.s.p. .... 100mL



**Hectopar Spot Caes G de 10 até 25kg**

**25156** 2,5mL

Cada 100ml de produto contém:

Imidacloprid ..... 10g  
 Veículo q.s.p. .... 100mL



**Hectopar Spot Cães GG acima de 25kg**

**25157** 4mL

Cada 100ml de produto contém:

Imidacloprid ..... 10g  
 Veículo q.s.p. .... 100mL



**Ectopar Ponta de Orelhas**

**25158** 5mL

Fórmula:

Permetrina ..... 50g  
 Veículo q.s.p. .... 100mL





### Spot Plus Cães até 10kg

**38293** 1,5mL

Cada 100ml contém:

Permetrina.....	37,5g
Metopreno.....	2,0g
Butóxido de piperonila.....	1,3g
Veículo q.s.p.....	100mL



### Spot Plus Cães de 10 até 20kg

**38294** 3mL

Cada 100ml contém:

Permetrina.....	37,5g
Metopreno.....	2,0g
Butóxido de piperonila.....	1,3g
Veículo q.s.p.....	100mL



### Spot Plus Cães de 20 até 40kg

**38295** 6mL

Cada 100ml contém:

Permetrina.....	37,5g
Metopreno.....	2,0g
Butóxido de piperonila.....	1,3g
Veículo q.s.p.....	100mL



### Spot Plus Cães de 40 até 60kg

**38296** 9mL

Cada 100ml contém:

Permetrina.....	37,5g
Metopreno.....	2,0g
Butóxido de piperonila.....	1,3g
Veículo q.s.p.....	100mL



### Carrapatox Pulv.

**39353** 20mL

Cada 100ml contém:

Cipermetrina.....	10,0g
Veículo q.s.p.....	100,0mL



### Biotox Carrapaticida Pulv.

**39346** 20mL

Cada 100ml contém:

Amitraz.....	12,5 g
Veículo q.s.p.....	100,0 ml



### Toy Carrapaticida

**36168** 100mL

Cada 100ml contém:

Triclorfon.....	5,00g
Diazinon.....	3,00g
Trietanolamina.....	0,20g
Ácido oleico.....	0,80g
Polissorbato 80.....	2,50g
Alcool anidro.....	35,00mL
Querosene desodorizado q.s.p.....	100,00mL



### Amitraz

**98310** 20mL

Cada 100ml contém:

Amitraz.....	12,5 g
Veículo q.s.p.....	100 mL

#### Indicação:

Bovinos carrapaticida, no combate ao *Boophilus microplus*, Ovinos: sarnicida e pulicida, combatendo ácaros dos gêneros *Chorioptes*, *Sarcoptes* e *Psoroptes* e piolhas dos gêneros *Linognathus* e *Dermalinia ovis*.



### Babecid Cães Injetável

**96913** 10mL

Cada 100ml contém:

Diminazeno Diacetato.....	1,4g
Antipirina.....	7,5g
Veículo q.s.p.....	100,0mL



### Citronela Spray

**27621** 120mL

Cada 100ml contém:  
 Óleo Puro de Citronela: .....10mL  
 Veículo q.s.p.: .....100mL



### Citronela Spray

**27620** 500mL

Cada 100ml contém:  
 Óleo Puro de Citronela: .....10mL  
 Veículo q.s.p.: .....100mL



### Coleira Antipulgas e Carrapatos Dugs

**34117** 56cm

Cada 100g contém:  
 DDVP (diclorvós) .....10,0g  
 Excipiente q.s.p. ....100,0g

COLEIRA ANTIPARASITÁRIA WORLD é indicada no combate e controle de infestações por pulgas e carrapatos em cães. Utiliza a tecnologia de injeção, na qual o ativo Diclorvós (DDVP), é misturado durante a produção, garantindo uma coleira homogênea que não mela e não deixa odor. Além disso, não utiliza corantes, para maior segurança e menor risco de reações adversas. Recomenda-se a substituição por uma nova coleira a cada 3 meses ou sob orientação do Médico Veterinário.





# Dução

Indicado para cães e gatos para combater e prevenir as infestações de pulgas e carrapatos.



## Coleira Antipulgas Ducão

76867 16g

Cada 100g contém:

Tiofosfato (Diazinon) ..... 17g  
Ingredientes inertes ..... 83g

### Indicação:

A Coleira Antipulgas Oriente Ducão para Cães e Gatos é um inseticida para tratamento preventivo das pulgas nos animais. O produto não é volátil, o que evita do animal respirar vapores tóxicos, sendo um produto extremamente prático.

### Modo de Usar:

Basta colocar a coleira no pescoço do animal e trocá-la a cada 90 dias.

### Apresentação:

Contém 1 unidade com 16g.



PARA CÃES  
E GATOS



**Talco Antipulgas Ducão (Talqueira)**

**38297** 120g

Cada g do produto contém:

Diazinon.....0,25g  
Excipiente q.s.p.....100,00g



**Talco Antipulgas Ducão (Caixa)**

**34986** 120g

Cada g do produto contém:

Diazinon.....0,25g  
Excipiente q.s.p.....100,00g



**Talco Antipulgas toy**

**33954** 100g

Cada 100ml contém:

1-natil-n-metilcarbarnato (carbaril).....2g  
veículo q.s.q.....100ml



**Talco Antipulgas Talfog Top**

**6432** 100g

Cada g do produto contém:

Diazinon.....0,25g  
Excipiente q.s.p.....100,00g



**Pó Pulga Fipronil Imbatível Talco**

**31965** 100g

Composição:

Fipronil.....0,024% P/P



**Pó Pulga Fipronil Imbatível**

**31964** Caixa 500g

**32211** Balde 10kg - 100x100g

Composição:

Fipronil.....0,024% P/P



**Talfon Top**

**10421** 100g

**876** 1kg

**9822** 250g

**25161** Balde 100g

Cada 100g contém:

Carbaril.....2,0 g  
Cipermetrina.....0,5 g  
Excipiente q.s.p.....100 g



**Talfon Top**

**33212** Caixa 100g (Balde Escovado)

**28866** 1kg (Balde Escovado)

**25161** Balde 100g (Balde Escovado)

**15792** Balde 20kg (plástico)

Cada 100g contém:

Carbaril.....2,0 g  
Cipermetrina.....0,5 g  
Excipiente q.s.p.....100 g





### Gel Traumas

**40400** 50g

#### Composição:

Arnica montana 1D, Symphytum officinale 1D, Caléndula officinalis 1D, Ruta graveolens 1D, Echinacea purpurea 1D, Bellis perennis 2D, Mercurius solubilis 2D, Hepar sulphur 2D, Staphysagria 1D, Aconitum napellus 2D, Gel base q.s.p. 50g.



### Pomadol

**28602** 50g

#### Cada 100 g contém:

Sulfanilamida.....10g  
Óxido de Zinco.....20g  
Óleo de Fígado de Bacalhau.....10g  
Cânfora.....2g  
Excipiente q.s.p.....100g



### Ganadol Pomada

**1139** 50g

#### Cada 100 g contém (% p/p):

Penicilina G benzatina.....1.250.000 UI  
Penicilina G procaina.....1.250.000 UI  
Dihidroestreptomicina (sulfato).....175 g  
Uréia.....250 g  
Excipiente q.s.p.....50 g



### Vetaglós Pomada

**2852** 50g

#### Cada 100 g contém:

Ceftamandol (sulfato).....05g  
Sulfanilamida.....5 g  
Sulfadiazina.....5 g  
Uréia.....5 g  
Vitamina A - Palmitato.....100.000 UI  
Excipiente q.s.p.....1000g



### Unguento Fraga Pasta

**22100** 50g

#### Cada 100 g contém:

Polimexina.....0,50g  
Butóxido de Piperonila.....3,50g  
Óxido de zinco.....20,00g  
Veículo aromatizado q.s.p.....100,00g



### Unguento Chemitec Bisnaga

**26570** 50g

**99500** 200g

#### Cada 100g contém:

Óxido de Zinco.....15 g  
Ácido Oxálico.....2 g  
Excipiente q.s.p.....100 g



### Pomada Cicatrizante Saralogo

**27175** 30g

#### Cada 100g contém:

Sulfanilamida.....4,0g  
Ácido salicílico.....2,0g  
Óxido de zinco.....20,0g  
Excipiente q.s.p.....100,0g



### Unguento Friezol Pasta

34620 250g

Cada 100g contém:

Alcatrao vegetal	54g
Triclorfon	0,75g
Excipiente q.s.q.	100g



### Unguento Cidental Pasta

33203 250g

Cada 100g contém:

Cicalotina	100 g
Óleo de Pinho	5,00 g
Caulim branco	30,00 g
Essência de citronela	2,00 g
Lanolina anidra	5,00 g
Óxido de zinco	15,00 g
Vaselina sólida q.s.q.	100,00 g



### Farmaron Premium Pomada

990 200g

Fórmula:

Vitamina E, Cloreto de Benzalcônio, Poliacrato 80, Gelato de Propila, Corante, Óleo Mineral, Propilenoglicol, Alcool Benzílico, Vaseline Branca USA.



### MB Silverbac Prata

28734 300mL

28735 500mL

Cada 100mL contém:

Triclorfon	2,0g
Prateirina	0,5g
Sulfadiazina de Prata	0,1g
Alumínio	5,0g
Geraniol	2mL
Veículo q.s.p.	100mL

Propelente: Propano e Butano



### Unguento SM Spray

29913 400mL

Cada 100g contém:

Óxido de Zinco	25,0g
Permetrina	0,50g



### Unguento Peason Plus Aerosol

1414 400mL

Cada 100g contém:

Óxido de Zinco	25,0g
Permetrina	0,50g





### Colírio UCB

**27435** 15mL

Cada 100ml contém:

Sulfato de zinco.....	0,5g
Sulfato de cobre.....	0,5g
Ácido bórico.....	1,66g
Cloridrato de amônio.....	1,66g
Água Destilada q.s.p.....	100ml



### Colírio Biofarm

**39352** 20mL

Cada 100ml contém:

Sulfacetamida Sódica.....	0,06g
Ácido Bórico.....	0,02g
Clorobutanol (Alcool Triclorobutílico).....	0,003g
Cloridrato de Nafazolina.....	0,01g
Veículo q.s.p.....	10,0mL



### Colírio Veterinário Simões

**13730** 10mL

Cada 100ml contém:

Sulfato de zinco.....	0,50g
Sulfato de cobre.....	0,50g
Ácido bórico.....	1,90g
Cloreto de benzalcônio.....	3,00g
Veículo q.s.p.....	100,00mL



### Colírio Cinerária Marítima

**34041** 10mL

Cada 100ml contém:

Cinerária Marítima 1CH.....	1,000ml
Veículo q.s.p.....	100,000mL

## LIMPA LÁGRIMA

**34886** 100mL

Fórmula:

Glicerina bidestilada, metiparabeno, ácido bórico, DMDM, hidantoina(dimetilol dimetil hidantoina ou 1,3 - dimetilol- 5-5 - dimetilhidantoina, extrato glicólico de camomila, veículo q.s.p.



### Anestt Injetável

**38335** 50mL

Cada 100ml contém:

Lidocaina (Cloridrato).....	2,000 g
Biftarato de Epinefrina.....	1,00mg
Veículo aquoso estéril q.s.p.....	100 ml



### Xilazin (Xilazina) 2% Injetável

**38339** 10mL

**38338** 50mL

Cada 100ml contém:

Xilazina(Cloridrato).....	2 g
Veículo q.s.p.....	100 mL



### Apromazin 1% (Acepromazina) Inj.

**38334** 20mL

Cada 100ml contém:

Maleato de Acepromazina.....	1 g
Veículo q.s.p.....	100,0 mL



### Cetamin (Cetamina) 10% Inj.

**38336** 10mL

**36170** 50mL

Cada 100ml contém:

Cetamina (Cloridrato).....	10,0 g
Veículo estéril q.s.p.....	100,0 mL

Consulte Sempre  
um Veterinário





### Desinfetante Pet - Chemitec

34877 1L

Cada 100ml contém:

Cloro de Alquil-dimetil-benzil-amônio  
 Amônia Quaternária - Cloro de benzalcônio, 30g  
 Veículo q.s.p. 100 ml



### CB-30 / TA (Amonex)

99011 1L

Cada 100ml contém:

Cloro de alquil dimetil benzil amônio (100%) 300 g  
 Polietilenoetilfeniléter 50 g  
 Veículo q.s.p. 100,0 ml



### Iodo Biofor

22015 1L

Cada 100ml contém:

Concentrado de iodophor 11,25 g  
 Ácido fosfórico 85% 5,00 g  
 Veículo q.s.p. 100 ml

\* Contém 2,25% de iodo livre



### Benzocreol

272 500mL

Cada 100ml contém:

Hidrocarbonetos Saturados 32g  
 Emulsiificantes Saponáceos 12g  
 Veículo q.s.p. 100ml



### Creolina Pearson

1368 50mL 1384 500mL

1376 100mL 67312 1L

Cada 100ml contém:

Óleo carbônico 31,2g  
 Fenol 15,5g  
 Veículo q.s.p. 100ml



### Amônia Quaternon 30%

99862 1L

Cada 100ml contém:

Cloro de benzalcônio 12,5 g  
 Água q.s.p. 100 g



### Clorexidina Cetrimida

38537 1L

Cada 100ml contém:

Clorexidina (digluconato) 20% 10 g  
 Cetrimida (cloro) 0,5 g  
 Veículo emoliente q.s.p. 100,0 ml

### Cascotônico

41596 200mL

40076 1L

Cosmético de aplicação em cascos e raias a base de óleos vegetais, graxa e não contém álcool (ressecante). Eficaz em cascos e raias de equinos, bovinos, suínos, ovinos e outros animais, ele devolve o vitrificado das paredes do casco desgastadas pela separação com a grossa ou pelo atrito com o piso das cocheras.



### Virkon S Desinfetante

40115 500g

Formulação:

Formulação que combina agente oxidante, ácidos orgânicos, surfactante e tampão.

- Contém 6 componentes biocidas diferentes
- Detergente e desinfetante conjugado
- Aplicação segura na presença de animais
- Ativo na presença de matéria orgânica e em ampla faixa de temperatura
- Ação rápida - solução a 1% é comprovada para matar bactérias e fungos em menos de 5 minutos, eliminação de Parvovirus canino e felino em 30 minutos
- Ativo contra mais de 400 bactérias, 100 tipos de fungos e todas as famílias virais diferentes
- Fácil preparação e aplicação

Apresentações:

Frasco de 500g com colher dosadora de 10g (rende de 50 a 650L);  
 Balde de 10kg (rende 1000 a 13000 L)







### Orgafig

40396 30mL

#### Composição:

Taraxacum officinale 6CH, Chelidonium majus 12CH, Cardus marianus 6CH, Lycopodium 14CH, Veículo q.s.p. 30ml.



### Hepavet

39353 10mL

#### Cada 100ml contém:

Vitamina B12 ..... 4000,0mcg  
 Citrato de Ferro Amoníaco ..... 0,5g  
 Extrato Hepático q.s.p. .... 100,0ml.



### Hepatol Oral

30875 20mL

#### Formulação:

Colina (Min) ..... 40g/kg  
 Inositol (Min) ..... 10g/kg  
 L-cistina (Min) ..... 5.000mg/kg  
 Metanina (Min) ..... 70g/kg  
 Nicotinamida (Min) ..... 10g/kg  
 Pantotenato de Cálcio (Min) ..... 5.000mg/kg  
 Vitamina B1 (Min) ..... 10g/kg  
 Vitamina B2 (Min) ..... 300mg/kg  
 Vitamina B6 (Min) ..... 2.500mg/kg  
 Vitamina B12 (Min) ..... 50.000mcg/kg



### Preve-Gest

17230 12X05mg

#### Cada comprimido de 200 mg contém:

Acetato de Megestrol ..... 5 mg  
 Excipientes q.s.p. .... 200 mg



### Preve-Gest

17248 12X20mg

#### Cada comprimido de 200 mg contém:

Acetato de Megestrol ..... 20 mg  
 Excipientes q.s.p. .... 200 mg



### Anticion

22339 1mL

#### Cada 100mL contém:

Acetato de medroxiprogesterona ..... 5g  
 Veículo q.s.p. .... 100mL



### Inibidex

17116 1mL

#### Cada ml do produto contém:

Acetato de medroxiprogesterona ..... 50 mg  
 Veículo q.s.p. .... 1ml.



### Inibidex Cartela

99239 5x1mL

#### Cada ml do produto contém:

Acetato de medroxiprogesterona ..... 50 mg  
 Veículo q.s.p. .... 1ml.



### Anticion Cartela

22836 1mL

#### Cada 100mL contém:

Acetato de medroxiprogesterona ..... 5g  
 Veículo q.s.p. .... 100mL.



**Otolimp**

**24402** 100mL

**Formulação:**

Ácido Salicílico.....	1g
Ácido Láctico.....	2g
Potterizemoglicol.....	28g
Água destilada q.s.p.*.....	100mL



**Otovet Limp Solução**

**39354** 100mL

**Cada 100mL contém:**

Ácido láctico.....	2,0g
Ácido salicílico.....	0,70g
Lauril éter sulfato de sódio.....	3,0g
Veículo q.s.p.....	100,0mL



**Limpador Auricular e Cerumiolítico**

**40025** 120mL

**Fórmula:**

possa, em sua formulação polipropilenglicol, e também glicerina, fazendo parte de sua membrana celular na forma de fosfolípidos.



**Otovet Antibiótico Solução**

**39355** 20mL

**Cada 100 ml do produto contém:**

Enrofloxacina.....	0,5g
Clotrimazol.....	3,0g
Dexametasona (fosfato dissódico).....	2,0g
Cloridrato de Lidocaína.....	2,0g
Veículo q.s.p.....	100,0mL

\*Equivale a 0,10g de Dexametasona base



**Otodermin Pet**

**29824** 20mL

**Cada 100 ml contém:**

Tiabendazol.....	4 g
Neomicina (sulfato).....	0,533 g
Dexametasona.....	0,1 g
Veículo q.s.p.....	100 mL



**Otolin**

**17191** 15mL

**Cada 100 ml contém:**

Sulfametazina sódica.....	4g
Ácido bórico.....	1,66g
Cloridrato de procaina.....	3g
Fenol cristal (USP).....	3g
Veículo estabilizante q.s.p.....	100mL



**Otocanis Max**

**24864** 15mL

**Cada 100 ml contém:**

Gentamicina (Sulfato).....	0,300g
Betametasona (Valerato).....	0,022g
Clotrimazol.....	1,000g
Veículo q.s.p.....	100,000mL



**Otocuri**

**40395** 30mL

**Indicação:**

Medicamento Homeopático indicado para limpeza do canal auditivo e auxiliar no tratamento de otite.



**Otocuri L**

**40536** 30mL

**Indicação:**

Medicamento Homeopático auxiliar no tratamento de otites agudas e crônicas de cães e gatos.





### Levuflora Pré e Probiótico

41378 34g

Auxilia no cuidado digestivo, suporte imunológico e antioxidante

Formulação exclusiva, única no mercado com:

Saccharomyces boulardii CNCM 1078

Via de administração e modo de usar:

Administrar diretamente ao pet por via oral, por meio da seringa dosadora



### Micro-Lac

40092 15g

40093 34g

Cada comprimido de 20mg contém:

É indicado para animais jovens e em crescimento, animais sob mudança de dieta, animais sob antibióticoterapia, animais sob estresse, animais idosos, animais com má absorção de nutrientes e animais atletas de alto desempenho.



### Enteropet

40402 20g

China officinalis 12CH, podophyllum 30CH, Mercurius solubilis 30CH, Pasta base q.s.p 20g.



### Prolife Pet Próbiótico Oral

38376 15g

Cada comprimido de 20mg contém:

Vitamina A / Vitamina D / Vitamina E / Vitamina C / Vitamina B1 / Vitamina B6 / Vitamina B12 / Bacillus subtilis / Bifidobacterium bifidum / Enterococcus faecium / Lactobacillus acidophilus / Lactobacillus casei / Lactobacillus lactis



### Sarniran Spray

37954 100mL

Cada 100ml contém:

Monossulfiram ..... 2,5g

Veículo q.s.p ..... 100,0ml



### Sarnavet Liquido

16586 100mL

Cada 100ml contém:

Monossulfureto de tetraetiluram ..... 5,00g

Veículo q.s.p ..... 100,00mL



### Sarnavet Pomada

98708 30g

Cada 100g contém:

Monossulfureto de tetraetiluram ..... 2,5g

Excipiente q.s.p ..... 100,0g



### Sartop Spray

31284 100mL

Cada 100ml contém:

Monossulfureto de tetraetiluram (sulfiram) ..... 3g

Veículo q.s.p ..... 100ml



### Ectomosol SM Aerossol

24186 120mL

Cada 100g contém:

Monossulfiram ..... 3g

Excipientes q.s.p ..... 100g





### Hemocell

22730 30mL

#### Níveis de garantia por kg do produto:

Vitamina B1 (Min):	1.500 mg/kg
Vitamina B2 (Min):	1.500 mg/kg
Vitamina B6 (Min):	1.500 mg/kg
Vitamina B12 (Min):	17.000 mcg/kg
Vitamina K3 (Min):	250 mg/kg
Pantotenato de Cálcio (Min):	1.500 mg/kg
Ácido Nicotínico (Min):	1.200 mg/kg
Ácido Fólico (Min):	5.000 mg/kg
Ferro (Min):	5.000 mg/kg
Cobalto (Min):	300 mg/kg
Cobre (Min):	700 mg/kg
Zinco (Min):	6.000 mg/kg
Sorbitol (Min):	250 g/kg
Vitamina C (Min):	5.000 mg/kg



### Stimo Ton

27767 125mL

#### Cada 100 mL contém:

Dipirona Sódica	50 g
Veículo q.s.p.	100 mL



### Creatina Dog

22248 200mL

#### Níveis de garantia do produto:

Creatina monohidratada (Min):	400 g/kg
Dextrose (Min):	200 g/kg



### Master Canis

99543 300g

#### Níveis de garantia do produto:

Vitamina A (Min):	800.000 UI/kg
Vitamina B1 (Min):	60 mg/kg
Vitamina B2 (Min):	120 mg/kg
Vitamina B6 (Min):	70 mg/kg
Vitamina B12 (Min):	1.200 mcg/kg
Vitamina C (Min):	5.000 mg/kg
Vitamina D (Min):	90.000 UI/kg
Vitamina E (Min):	6.000 UI/kg
Cálcio (Min):	8180 g/kg
Cálcio (Max):	96,70 g/kg
Fósforo (Min):	50 g/kg
Ferro (Min):	1.000 mg/kg
Manganês (Min):	40 mg/kg
Magnésio (Min):	1.000 mg/kg
Selênio (Min):	30 mg/kg
Zinco (Min):	600 mg/kg
Colina (Min):	350 mg/kg
Niacina (Min):	500 mg/kg
Pantotenato de Cálcio (Min):	120 mg/kg
Cobre (Min):	300 mg/kg
Sódio (Min):	4.000 mg/kg
Inositol (Min):	20 mg/kg
Fluor (Max):	500 mg/kg



### Glicomax Biox

99775 30mL

99776 200mL

#### Níveis de garantia por kg do produto:

Isolecucina (Min):	500,0mg/kg
Melatonina (Min):	400,0mg/kg
Vitamina B1 (Min):	1.500mg/kg
Cloreto de Colina (Min):	10,0g/kg
Glicose (Min):	200g/kg
Hidroxi prolina (Min):	5.000mg/kg
Arginina (Min):	2.300mg/kg
Histidina (Min):	400mg/kg
Valina (Min):	1.300mg/kg
Alanina (Min):	6.000mg/kg
Cisteína (Min):	220mg/kg
Vitamina B6 (Min):	1.000mg/kg
Vitamina B12 (Min):	2.000mcg/kg
Pantotenato de Cálcio (Min):	1.000mg/kg
Glicina (Min):	12.000mg/kg
Triptofano (Min):	200mg/kg
D,L Carnitina (Min):	10.000mg/kg
Fenilalanina (Min):	900mg/kg
Tirosina (Min):	200mg/kg
Teonina (Min):	400mg/kg
Ácido Glutâmico (Min):	10g/kg
L-Leucina (Min):	20g/kg
Leucina (Min):	1600mg/kg



### Amino 3R p/ Cães e Gatos (Aminostress-R) Oral

26150 50mL

#### Níveis de garantia do produto:

Ácido Aspártico	2.915 mg
Ácido Glutâmico	4.829 mg
Ácido Nicotínico	3.000 mg
Alanina	4.834,5 mg
Arginina	2.167 mg
Biotina	4 mg
Cisteína	198 mg
Colina	30 g
Fenilalanina	858 mg
Glicose	12.155 mg
Glicose	110 mg
Hidroxi prolina	4.534 mg
Histidina	385 mg
Isolecucina	522 mg
Leucina	3.485 mg
Lisina (Min):	2.585 mg
L-Leucina	5.500 mg
D,L Metionina	5,5 g
Metionina	390 mg
Pantotenato de Cálcio	750 mg
Prolina	2.145 mg
Serina	240 mg
Tirosina	165 mg
Teonina (Min):	385 mg
Triptofano (Min):	143 mg
Valina (Min):	1.204,5 mg
Vitamina A (Min):	6.035.000 UI
Vitamina B1 (Min):	375 mg
Vitamina B2 (Min):	450 mg
Vitamina B6 (Min):	150 mg
Vitamina B12 (Min):	1.000 mcg
Vitamina C (Min):	2.400 mg
Vitamina D3 (Min):	200.000 UI
Vitamina E (Min):	2.600 mg
Veículo q.s.p.	1.000 mL





### NF Reability Superpremium

**40102** 280g

**Indicação:**

Indicado para a recuperação de animais que estejam em processo de transição da dieta líquida para a dieta sólida e para animais que estejam iniciando o reflexo de deglutição (aprendendo ou recuperando)



### Salute

**40103** Kit 3 x 21,8g

**40107** Kit 30 x 21,8g

**40104** Box 10 x 21,8g

**40108** Box 3 x 108g

**Indicação:**

Salute é um suplemento alimentar em pó nutricionalmente completo, indicado para a recuperação de animais que não conseguem se alimentar por meio de dietas sólidas



### Gutamax GP Oral

**40082** 10mL

**40084** 80mL

**40083** 40mL

**40085** 250mL

**Indicação:**

Pioneiro dos suplementos com aminoácidos sintéticos na razão equimolar. Dentre eles, os essenciais e não essenciais que propiciam resposta rápida da síntese proteica. É indicado nos mais diversos protocolos, sendo uma excelente opção na fase 2 do protocolo 4Q (Modulação Intestinal).



### Targimax 10 Oral

**40109** 10mL

**40111** 100mL

**40110** 40mL

**Indicação:**

Indicado para modulação nutricional do oxido nítrico e do estresse oxidativo dos sistemas respiratório, cardiocirculatório, renal e hepático, também com reflexos diretos nutricionais nos demais sistemas orgânicos.



### Pet Zentrum

**40099** 30 Cápsulas

**Indicação:**

É indicado principalmente para fases críticas como crescimento, gestação, lactação, animais em treinamento, dietas restritivas / enteral / natural.



### Orgaimuni

**40394** 30mL

**Composição:**

Echinacea angustifolia 6CH, Aconitum napellus 30CH, Veratrum album 30CH, Pyrogenium 200CH, Calcarea carbonica 30CH, Ignatia amara 30CH, Veículo q.s.p 30ml.



### Orgainfecto

**40403** 30mL

**Composição:**

Echinacea angustifolia 6CH, Pyrogenium 6CH, Carbo vegetabilis 30CH, Phosphorus 30CH, Veículo q.s.p 30ml.



### Orgaderm

**40393** 30mL

**Composição:**

Hepar sulphur 30CH, Rhus toxicodendron 30CH, Graphites 30CH, Urtica urens 30CH, Veículo q.s.p 30ml.



### Condroitina Pet

38102 500mg

38103 1g

Cada 100mL contém:

Manganês (Min.)	3.320 mg/kg
Sulfato de condroitina (Min.)	200 g/kg
Glicosamina (Min.)	300 g/kg
Vitamina C (Min.)	50 g/kg

#### Descrição:

Condroprotetor e auxiliar na terapia de artropatias não infecciosas e processos ósseo-articulares como artroses, artrites, osteoartrites, osteodistrofias, condrodistrofias, osteocondroses, osteocondrites, sinovites, tenosinovites; coadjuvante em casos de fraturas e também como preventivo de doenças osteoarticulares. Indicado como condro-protetor para animais que são submetidos a exercícios constantes, grandes esforços ou em fase de crescimento.



### Beautiplus Oral

96987 180mL

10430 400mL

Níveis de garantia do produto:

Vitamina A	mínimo 150.000 UI/L
Vitamina E	mínimo 600 UI/L
Ácido linoléico (Ômega 6)	mínimo 425 g/L
Ácido linolênico (Ômega 3)	mínimo 35 g/L
Lecitina de soja	mínimo 20 g/L



### Cervox Pet Bisnaga

40836 14g

Níveis de garantia por kg do produto:

Ácido Linoléico (Min.)	75g
Ácido Linolênico (Min.)	2.980mg
Ácido oleico (Min.)	2.950mg
Carvão Vegetal (Min.)	400g
Colina (Min.)	15g
Metionina (Min.)	19g
Zeaína (Min.)	70g



### Hemocell

22730 30mL

Níveis de garantia por kg do produto:

Vitamina B1 (Min.)	1.500 mg/kg
Vitamina B2 (Min.)	1.500 mg/kg
Vitamina B6 (Min.)	1.500 mg/kg
Vitamina B12 (Min.)	17.000 mcg/kg
Vitamina K3 (Min.)	250 mg/kg
Pantotenato de Cálcio (Min.)	1.500 mg/kg
Ácido Nicotínico (Min.)	1.200 mg/kg
Ácido Fólico (Min.)	5.000 mg/kg
Ferro (Min.)	5.000 mg/kg
Cobalto (Min.)	100 mg/kg
Cobré (Min.)	700 mg/kg
Zinco (Min.)	6.000 mg/kg
Sorbitol (Min.)	250 g/kg
Vitamina C (Min.)	5.000 mg/kg

#### Descrição:

HEMOCELL PET, Suplemento que combate anemia e melhora a resistência física. Auxiliando na recuperação de animais que estão em estado de desnutrição.

#### Apresentação:

Frasco com 30 e 100mL.



### Eletrolife Pet Oral

30032 10x10g

Níveis de garantia por kg do produto:

Cálcio (Min.)	5.000 mg/kg
Cálcio (Máx.)	6.000 mg/kg
Cloro (Min.)	297 g/kg
Magnésio (Min.)	9.000 mg/kg
Maltodextrina (Min.)	150 g/kg
Potássio (Min.)	66 g/kg
Sódio (Min.)	182 g/kg

#### Descrição:

Suplemento de eletrólitos perdidos durante os exercícios físicos ou processos de desidratação. É indicado para cães e gatos.

#### Apresentação:

Caixa com 10 envelopes de 10g.



### Creatina Dog

22248 200mL

Níveis de garantia do produto:

Creatina monohidratada (Min.)	400 g/kg
Dextrose (Min.)	200 g/kg

#### Descrição:

Ideal para animais atletas que estão em atividade física de alta intensidade e curta duração, pois aumenta a capacidade de explosão muscular. Melhora o desempenho dos animais, com recuperação mais rápida da musculatura após exercício.

#### Apresentação:

Frasco com 200 mL.





### Calciopan B12

24101 100mL

24102 1L

#### Níveis de garantia do produto:

Cálcio (Min.)	44,96 g/kg
Cálcio (Máx.)	54,94 g/kg
Vitamina A (Min.)	250.000 UI/kg
Vitamina D3 (Min.)	400.000 UI/kg
Vitamina B12 (Min.)	5.000 mcg/kg

#### Descrição:

Indicado para a suplementação de cálcio e vitaminas A, D3 e B12. Em todas as situações em que seja necessário um aporte destes elementos nutricionais.

#### Apresentação:

Frasco com 100mL e 1L.



### Condroitina Pet

38102 60 comp. x 500mg

38103 60 comp. x 1g

#### Níveis de garantia por kg do produto:

Manganês (Min.)	5.320 mg/kg
Sulfato de condroitina (Min.)	200 g/kg
Glicosamina (Min.)	300 g/kg
Vitamina C (Min.)	50 g/kg

#### Descrição:

Condroprotetor e auxiliar na terapia de artropatias não infecciosas e processos osteoarticulares como: artroses, artrites, osteoartroses, osteodistrofias, condrodistrofias, osteocondroses, osteocondrites, sinovites, tenosinovites; coadjuvante em casos de fraturas e também como preventivo de doenças osteoarticulares. Indicado como condro-protetor para animais que são submetidos a exercícios constantes, grandes esforços ou em fase de crescimento.

#### Apresentação:

Frasco/frasco com 60 comprimidos de 1 g.



### Substituto Lático Casspet p/ Cão e Gatos

34186 250g

#### Níveis de garantia do produto:

Cálcio (máx.)	3000mg/kg
Cálcio (mín.)	1000mg/kg
Fósforo (mín.)	1000mg/kg
Extrato Esterco (mín.)	210g/kg
Taurina (mín.)	2g/kg
Matéria Fibrosa (máx.)	45g/kg
Matéria Mineral (máx.)	120g/kg
Proteína Bruta (mín.)	330g/kg
Umidade (máx.)	90g/kg

#### Indicação:

Este produto é indicado para filhotes de cães e gatos como complemento ao leite materno ou substituto deste e para cães e gatos em crescimento, adultos, idosos, convalescentes e fêmeas em gestação, como complemento à alimentação.



### Calciopan B12

24101 100mL

#### Níveis de garantia por kg do produto:

Cálcio (Min.)	44,96 g/kg
Cálcio (Máx.)	54,94 g/kg
Vitamina A (Min.)	250.000 UI/kg
Vitamina D3 (Min.)	400.000 UI/kg
Vitamina B12 (Min.)	5.000 mcg/kg



### Calciotrat SM Oral

10120 100mL

30925 250mL

96370 500mL

14257 1L

#### Níveis de garantia por kg do produto:

Gluconato de Cálcio	2,50g
Fosfato Tricalcico	2,5g
Vitamina A	25000UI
Vitamina B12	500mcg
Vitamina D3	40000UI



### Calciofarm Mix Pet

39347 30mL

39348 125mL

39349 250mL

#### Níveis de garantia por kg do produto:

Cálcio (mín./máx.)	34.000/36.500g
Fósforo (mín.)	26.600g
Magnésio (mín.)	11,413g
Selênio (mín.)	20.000mg
Vitamina A (mín.)	1.200.000,000UI/kg
Vitamina B12 (mín.)	33.333,330mcg
Vitamina D3 (mín.)	75.000,000UI/kg
Vitamina E (mín.)	20.000,000UI/kg



### Monovin - B12 Injetável

221 20mL

Cada 100ml contém:

Vitamina B12 ..... 0,10 g  
Veículo q.s.p. .... 100,0 mL



### Hipovita B12 Injetável

37922 20mL

Cada 100mL contém:

Vitamina B12 (cianocobalamina) ..... 100 mg  
Veículo q.s.p. .... 100 mL



### Monovin - B1 Injetável

16233 20mL

Cada 20ml contém:

Vitamina B1 (Tiamina) ..... 2 g  
Veículo q.s.p. .... 20 mL



### Monovin - E Injetável

16241 20mL

Cada 100ml contém:

Vitamina E (Acetato de alfa - tocoferol) ..... 10,00 g  
Veículo q.s.p. .... 100,00 mL



### Monovin - C Injetável

5908 20mL

Cada ml contém:

Vitamina C ..... 100,00 mg  
Veículo q.s.p. .... 1,00 mL



### Tussedán Xarope Oral

30091 100mL

Cada 100ml contém:

Bromelactobionato de Cálcio ..... 15g  
Sulfogualacônio de Potássio ..... 15g  
Clorato de Amônio ..... 0,6g  
Tintura de Lobélia ..... 2,0mL  
Xarope de Poligala ..... 5,0mL  
Veículo q.s.p. .... 100,0mL



### Tossicanis Oral

13218 90mL

Cada 100ml contém:

Di-ter-butimftaleno sulfonato de ácido ..... 0,30g  
Xarope de grincólia ..... 20,00mL  
Xarope de bálsamo de Tolu ..... 20,00mL  
Xarope de alcatraz ..... 30,00mL  
Veículo q.s.p. .... 100,00mL





### Soro Cino-Globulin Lema-injex (Cinomose)

96345 10mL

#### Composição:

Proteína (imunoglobulina) máxima de 15%	
Fração Cinomose	10.000 DN CT50
Fração Hepatite infecciosa canina	1.000 DN CT50
Fração Leptospiras canicola	
	100.000 DN50/hamster
Fração Leptospiras grippityphosa	
	100.000 DN50/hamster
Veículo q.s.p.	10 mL



### Soro Anti-Tetânico Liofilizado 5.000UI Injetável

26197 5mL

#### Posologia:

Administrado pelas vias subcutânea, endovenosa e intramuscular.  
 Profilática: Aplicar 1500 UI a 5.000 UI, para prevenção contra o tétano.  
 Terapêutica: Aplicar 100.000 UI a 300.000 UI per animal.



### Gastrobulin Soro

39595 10mL

#### Composição:

Solução concentrada e purificada de imunoglobulinas equinas adicionada de 0,35% de fenol como preservativo. Cada mL do produto neutraliza 10.000 TCID50 do Parvovirus canino e 10.000 TCID50 do Coronavirus canino.



### Soro Antiofídico Liofilizado

26312 50mL

Tratamento de acidentes ofídicos causados por picadas de serpentes do gênero Bothrops (jararaca, jararacão e urutu) e Crotalus (cascavel).



### Soroglobulin Max

39597 10mL

#### Composição:

Soroglobulin Max é uma solução contendo imunoglobulinas específicas purificadas e concentradas adicionadas de até 0,35% de fenol PA, obtidas a partir de plasma de equinos saudáveis hiperimunizados com vírus da Cinomose, Coronavírus e Parvovírus Caninos. Cada mL do produto neutraliza 10.000 TCID50 do Vírus da Cinomose canina, 10.000 TCID50 do Parvovirus canino, 10.000 TCID50 do Coronavirus canino.



### Vacina Imuno-Vet

22699 Caixa c/ 10 frascos

#### Indicação:

Indicada para imunizar os cães susceptíveis à Cinomose, Hepatite Infecciosa Canina, Adenovírus tipo 2 (agente viral da tosse dos cães), Parainfluenza, Parvovirose, Coronavírus e Leptospirose canina.



### Vacina Raiva Imuno-Vet R

96457 Caixa c/ 20 frascos

#### Indicação:

Imunovet R, Vacina inativada contra a raiva, consiste numa suspensão pura e concentrada do vírus fixo (PV) da Raiva - origem de cultura celular, adicionada de gel de hidróxido de alumínio como adjuvante de imunidade.



### Vacina Poly-10 Básica Lema

26203 10x2mL

#### Composição:

Fração liofilizada (Vírus vivos modificados):	
Coronavírus	Título mínimo 104 TCID50
Vírus da cinomose	Título mínimo 106 TCID50
Vírus da hepatite	Título mínimo 103 TCID50
Vírus da parainfluenza	Título mínimo 103 TCID50
Parvovirus	Título mínimo 106 TCID50

#### Fração líquida:

Suspensão de Leptospira canicola	2,5 X 108 UFC
Suspensão de Leptospira copenhageni	2,0 X 108 UFC
Suspensão de Leptospira grippityphosa	2,0 X 108 UFC
Suspensão de Leptospira icterohaemorrhagiae	20 X 108 UFC



### Vacina Boubá Forte

28401 Caixa c/ 500 doses (cada frasco 100 Doses)

#### Fórmula:

Boubá da Aves Forte é indicada para galinhas reprodutoras, galinhas poedeiras comerciais e frangos de corte no controle da Boubá Aviária.



### Vacina Raiva Cães e Gatos

26200 20x1mL

#### Composição:

Contém suspensão de vírus rábico; amostra PV-12 vírus fixo, inativado e absorvido em hidróxido de alumínio, com título mínimo de 1UI ou 104 DC50.



SOROS

VACINAS



### Vermivet Filhotes

**96456** 20mL

Cada ml de Vermivet Filhotes contém:

Pamoato de Pirantel.....	14,5 mg
Praziquantel.....	5 mg
Febantel.....	35 mg
Veículo q.s.p.....	1 mL



### Vermivet Gatos

**41153** 04x300mg

Cada comprimido de 300mg contém:

Pamoato de Pirantel.....	174mg
(Equivalente a 60 mg de pirantel base)	
Praziquantel.....	15mg
Excipiente q.s.p.....	300mg



### Vermivet Composto 660mg

**22726** 04x660mg

Cada comprimido de 660mg contém:

Pamoato de Pirantel.....	348 mg
(Equivalente a 120 mg de pirantel base)	
Praziquantel.....	30 mg
Excipientes q.s.p.....	600 mg



### Vermivet Plus 330mg

**40769** 02x330mg

Cada comprimido de 330mg contém:

Pamoato de Pirantel.....	72,5 mg
(25 mg de Pirantel base)	
Praziquantel.....	25 mg
Febantel.....	75 mg
Excipiente q.s.p.....	330 mg



### Vermivet Plus 660mg

**76873** 04x660mg

Cada comprimido de 660mg contém:

Pamoato de Pirantel.....	145 mg
(50 mg de Pirantel base)	
Praziquantel.....	50 mg
Febantel.....	150 mg
Excipiente q.s.p.....	660 mg



### Vermivet Plus 2,0g

**22278** 02x2,0g

Cada comprimido de 2g contém:

Pamoato de Pirantel.....	435 mg
(150 mg de Pirantel base)	
Praziquantel.....	150 mg
Febantel.....	450 mg
Excipiente q.s.p.....	2 g



### Totalis Mini

**41026** 01x330mg

Cada comprimido de 330mg contém:

Pamoato de Pirantel.....	72,5 mg
(25 mg de Pirantel base)	
Praziquantel.....	25 mg
Febantel.....	75 mg
Ivermectina.....	0,03 mg
Excipiente q.s.p.....	330 mg



### Totalis Medium

**41027** 01x660mg

Cada comprimido de 660mg contém:

Pamoato de Pirantel.....	145 mg
(50 mg de Pirantel base)	
Praziquantel.....	50 mg
Febantel.....	150 mg
Nonmedina.....	0,06 mg
Excipiente q.s.p.....	660 mg



### Totalis Maxi

**41028** 01x1,98g

Cada comprimido de 2g contém:

Pamoato de Pirantel.....	435 mg
(150 mg de Pirantel base)	
Praziquantel.....	150 mg
Febantel.....	450 mg
Ivermectina.....	0,38 mg
Excipiente q.s.p.....	1,98 g





### Ivervet Cães até 15kg

**41404** 04x3mg

**41401** 10 Blister com 04x3mg

**Fórmula:**

Ivermectina ..... 3 mg

Excipiente q.s.p. .... 100 mg



### Ivervet Cães até 30kg

**41418** 04x6mg

**41405** 10 Blisters com 04x6mg

**Fórmula:**

Ivermectina ..... 6 mg

Excipiente q.s.p. .... 240 mg



### Ivervet Cães até 60kg

**41419** 04x12mg

**Fórmula:**

Ivermectina ..... 12 mg

Excipiente q.s.p. .... 480 mg



### Parasipet

**40399** 30mL

**Composição:**

Sulfur 14CH, Pulex Imitans 14CH,

Dazirium nahrimanni 30CH,

Veículo q.s.p. 30ml.



### Orgaverm L

**40405** 30mL

**Composição:**

Allium sativum 14CH, Cina marítima

30CH, Fílix máis 30CH, Veículo q.s.p.

30ml.



### Orgaverm

**40404** 15g

**Composição:**

Allium sativum 14CH, Cina marítima

30CH, Fílix máis 30CH,

Gel base q.s.p. 15 g.



### Antec

**95571** c/ 04 comprimidos

**30743** 30x04 comprimidos

**Cada comprimido contém:**

Pirantel pamoato ..... 144mg

Prasiquantel ..... 50mg

Excipiente q.s.p. .... 550mg



### Mebendazole Cães e Gatos

**2836** c/ 150 comprimidos

**Cada comprimido de 150mg contém:**

Mebendazol ..... 100 mg

Veículo q.s.p. .... 150 mg



### Vermitrat P

**76850** c/ 150 comprimidos

**Cada comprimido contém:**

Mebendazol ..... 100 mg

Excipiente q.s.p. .... 300 mg



**Vermex Plus**

**29942** 20mL

Cada 100mL contém:

Praziquantel	1,0 g
Pamoato de Pirantel	2,66 g
Excipiente q.s.p.	100 mL



**Chemital Plus c/4 Comprimidos**

**26065** 660mg

Cada comprimido (660mg) contém:

Praziquantel	50 mg
Pamoato de pirantel	144 mg
Febantel	150 mg
Excipiente q.s.p.	660 mg



**Chemital Gatos c/4 Comprimidos**

**33910** 330mg

Cada comprimido contém:

Praziquantel	20 mg
Pamoato de pirantel	250 mg
Excipiente q.s.p.	330 mg



**Chemital Puppy**

**26230** 20mL

Cada 100mL contém:

Pamoato de pirantel	1,44 g
Febantel	1,50 g
Veículo q.s.p.	100,00 mL



**Vermilologic Plus Pasta Cães**

**40523** 25g

Cada 100g contém:

Praziquantel	2,5g
Pamoato de pirantel	7,5g
Febantel	7,5g
Excipiente q.s.p.	100g



**Vermilologic Plus Pasta Cães**

**40524** 50g

Cada 100g contém:

Praziquantel	5g
Pamoato de pirantel	15g
Febantel	15g
Excipiente q.s.p.	100g



**Vermilologic Gatos**

**40526** 5g

Cada 100g contém:

Praziquantel	1,5g
Pamoato de pirantel	17,4g
Excipiente q.s.p.	100g



**Enrologic Pasta**

**40522** 5g

Cada 100g contém:

Enrofloxacin	2,5g
Excipiente q.s.p.	100g







# PÁSSAROS & AVES





### Farinha de Cálcio Avícola Calbos

34935 1kg

Níveis de garantia por kg do produto:

Cálcio (Min.)	320,0 g/kg
Cálcio (Máx.)	340,0 g/kg
Fósforo (Min.)	18,0 g/kg
Sódio (Min.)	19,0 g/kg
Cloro (Min.)	31,0 g/kg
Magnésio (Min.)	8.000,0 mg/kg
Enxofre (Min.)	200,0 mg/kg
Fluor (Máx.)	160,0 mg/kg



### Vetococ SM

96462 4g

Cada 100ml contém:

Sulfametazina	12,50g
Sulfacinoxalina	5,00g
Bacitracina de Zinco	2,50g



### Piolhaves

13200 20g

96082 300g

Cada 100g contém:

Permetrina	0,25 g
Enofite precipitado	2,50 g
Excipiente q.s.p	100g



### Bio Aves

33951 50g

Cada 100 mL contém:

Lactofosfato de cálcio	4,00 g
Citrato de ferro amoniacal	0,30 g
Extrato fluido de guaraná	0,30 mL
Tintura de noz vômica	0,10 mL
Veículo q.s.p	100,00 mL



### Terramicina Pó c/ Antigerm 77

1597 100g

Cada 100g contém:

Terramicina (cloridrato de oxitetraciclina)	55g
Antigerm 77 (cloreto de benzetonol)	55g
Veículo q.s.p	100,0g



### Trissulfín Pó Sachê

99012 50g

13005 100g

Cada 100g contém:

Trimetoprim	3g
Sulfametoxazol	10g
Veículo q.s.p	100g



### Proverme Pó Oral

3212 28g

Cada sachê contém:

Citrato de piperazina tetrahidratado	28,00g
(equivalente a 38% de piperazina base)	



### Provermin Pó Oral

850 20g

Cada sachê contém:

Fenbendazole	20g
--------------	-----



### Vitagold Potenciado oral

33589 20mL

76862 250mL

03247 50mL

12157 1L

Níveis de garantia do produto:

Nicotinamida (min.)	30,00 g
Vitamina A (min.)	15.000.000,00 UI
Vitamina B1 (min.)	4.000,00 mg
Vitamina B2 (min.)	1.500,00 mg
Vitamina B5 (min.)	2.000,00 mg
Vitamina B12 (min.)	4.800,00 µg
Vitamina D3 (min.)	4.000.000,00 UI
Vitamina E (min.)	1.000,00 UI



### Vermical Oral

95594 10g

28021 1kg

Cada grama contém:

Adipato de Piperazina Correspondente a 37% de Piperazina base.	
----------------------------------------------------------------	--



### Bolfo Inseticida Pó

34126 200g

34127 1kg

Cada 100g contém:

Propoxur	1 g
Excipiente q.s.p	100 g





### CantoLindo Energético

26490 30mL

Cada 100 mL contém:

Lactofosfato de cálcio	4,00 g
Citrato de ferro amoniacal	0,30 g
Extrato fluido do guaraná	0,30 mL
Tintura de noz-vômica	0,10 mL
Veículo q.s.p.	100,00 mL



### CantoLindo Antitóxico

26271 30mL

Cada comprimido de 660mg contém:

Acetilmetionina	5,00g
Cloreto de colina	10,00g
Inositol	2,00g
Vitamina B1	100,00 mg
Vitamina B2	20,00 mg
Vitamina B6	20,00 mg
Veículo q.s.p.	100,00 mL



### CantoLindo Beleza

26576 10mL

Níveis de garantia do produto:

Valina (Mínimo)	5.880,00 mg
Vitamina A (Mínimo)	880.000,00 UI/kg
Vitamina B1 (Mínimo)	300,00 mg
Vitamina B2 (Mínimo)	1.000,00 mcg
Vitamina B3 (Mínimo)	150,00 mg
Vitamina B6 (Mínimo)	200,00 mg
Vitamina C (Mínimo)	5.000,00 mg
Vitamina E (Mínimo)	5.000,00 UI/kg
Zinco (Mínimo)	8,00 mg



### CantoLindo Minerais

26273 20mL

Cada 100ml contém:

Diclorofosfato de cálcio	1,200g
Citrato de ferro amoniacal	0,190g
Sulfato de cobre	0,090g
Sulfato de manganês	0,030g
Sulfato de zinco	0,030g
Vitamina B2	0,025g
Cloreto de colina	0,500g
Veículo q.s.p.	100,0mL



### CantoLindo Fertil

26577 10mL

Fórmula:

Ácido fólico, Ácido pantotênico, Aditivo antifúngico fungistático, Aditivo antioxidante, Álcool etílico, Arginina, Aroma de amora, Biotina, Fenilalanina, Histidina, Iodeto de potássio, L-cistina, L-cistina, Metionina, Niacina, Pantotenato de cálcio, Polissorbato, Selênio quelato, Treonina, Valina, Vitamina A, Vitamina B1, Vitamina B12, Vitamina B2, Vitamina B6, Vitamina D3, Vitamina E, Vitamina K.



### CantoLindo Iodo

26309 30mL

Cada 100ml contém :

Fosfato monoclórico	1,25g
Tintura de badiana	25,0mL
Tintura de casca de laranja	20,0mL
Xerose iodotônico q.s.p.	100,0mL



### CantoLindo Vermifugo

26274 15mL

Cada 100ml contém:

Citrato de Piperazina	10,00g
Veículo q.s.p.	100,00mL



### CantoLindo Vias Aéreas

26489 10mL

Cada 100ml contém:

Tintura de eucálio	30,0mL
Tintura de lubéla	15,0mL
Tintura de girálila	15,0mL
Tintura de guaco q.s.p.	100,0mL



### CantoLindo Vitaminico

26272 30mL

Cada 100ml contém:

Citrato de ferro amoniacal	1,00g
Sulfato de cobre	200,00mg
Vitamina B1	200,00mg
Vitamina B2	150,00mg
Vitamina B6	150,00mg
Nicotinamida	1,00g
Veículo q.s.p.	100,00mL



### Rubralan Mix 5000 Gotas

96886 10mL

Fórmula:

Vitamina B1 (Mín)	5.000mg/kg
Vitamina B6 (Mín)	2.000mg/kg
Vitamina B12 (Mín)	5.000mcg/kg
Vitamina E (Mín)	5.000mg/kg
Vitamina K3 (Mín)	2.500mg/kg



### Sulfamicina Oral

38373 20mL

Cada 100mL contém:

Sulfato de ceomicina	0,80 g
Sulfadimetoxina sódica	1,25 g
Veículo q.s.p.	100mL



**Tylotrat SM Oral**

96463 20mL

Cada 100ml contém:

Tilosina ..... 25g  
 Veículo q.s.p. .... 100,00mL



**Cantaxantina Calbos Oral**

33189 6g

Fórmula:

Betacaroteno (min) ..... 20g/kg  
 Cantaxantina (min) ..... 750g/kg  
 Vitamina E (min) ..... 25.000U/kg



**Vitagold Potenciado oral**

33589 20mL

3247 50mL

Níveis de garantia do produto:

Nicotinamida (min) ..... 10,00 g  
 Vitamina A (min) ..... 15.000.000,00 UI  
 Vitamina B1 (min) ..... 4.000,00 mg  
 Vitamina B2 (min) ..... 1.500,00 mg  
 Vitamina B6 (min) ..... 2.000,00 mg  
 Vitamina B12 (min) ..... 4.800,00 µg  
 Vitamina D3 (min) ..... 4.000.000,00 UI  
 Vitamina E (min) ..... 1000,00 UI



**Vitacalbos Oral**

24093 20mL

41410 50mL

Níveis de garantia por kg do produto:

Nicotinamida (min) ..... 10 g/kg  
 Vitamina A (min) ..... 15.000.000 UI/kg  
 Vitamina B1 (min) ..... 4.000 mg/kg  
 Vitamina B2 (min) ..... 1.500 mg/kg  
 Vitamina B6 (min) ..... 2.000 mg/kg  
 Vitamina B12 (min) ..... 2.900 mcg/kg  
 Vitamina D3 (min) ..... 4.000.000 UI/kg  
 Vitamina E (min) ..... 5.000 UI/kg



**Thuya Avícola Simões Oral**

1759 20mL 1767 90mL

24231 50mL

Fórmula:

Tintura de Thuya occidentalis à 20%



**Thuya Indubras (Tintura)**

95557 20mL

96090 90mL

Cada 100ml contém:

Thuya occidentalis ..... 18,0 g  
 Ácido salicílico ..... 5,0 g  
 Ácido láctico ..... 5,0 g  
 Veículo q.s.p. .... 100 mL



**Avemil Solúvel**

26263 20mL

96915 100mL

Cada 100ml contém:

Sulfametacina ..... 4000 mg  
 Trimetoprim ..... 800 mg  
 Azul de Metileno ..... 10 mg  
 Excipiente q.s.p. .... 100 ml

**Cálcio Bloco c/ Eng. Pássaros**

99933 20 unidades.



**Cálcio Bloco c/ Eng. Pássaros Banana**

23495 20 unidades.





### Gaiola Calopsita Teto Plástico

32301 Vermelha

40169 Azul



### Gaiola Calopsita Teto Aramado

32302 Vermelha

40170 Azul



### Gaiola p/ Pássaros Zincada Prata Pássaro Preto/Papagaio

33971



### Gaiola p/ Pássaros Zincada Prata Duplex Calopsita/Papagaio

33976



### Gaiola p/ Pássaros Zincada Prata Periquito

22235



### Viveiro Dobrável Grande Zincado Teto Plástico

34274



### Gaiola p/ Pássaros Mini Redonda Luxo

33973



### Gaiola p/ Pássaros N18 Redonda Zincada Prata

33977



### Gaiola p/ Pássaros N1 Oval Zincada Prata

33970



**Gaiola p/ Pássaros N1 Capela Zincada Prata**

33975



**Gaiola p/ Pássaros Zincada Prata Kit c/ 04 Unidades**

33972 (N7 / N12 / N13 / N14)



**Capa p/ Gaiola 06x01 TNT**

25442 01 - 35x21cm

97849 02 - 40x22cm

97850 03 - 43x23cm

97851 04 - 48x24cm

97852 05 - 55x27cm

97856 06 - 60x31cm

97857 07 - 64x35cm



**Gaiola p/ Codorna Poedeira c/3 Divisórias - Pequena**

25057



**Gaiola p/ Codorna Poedeira c/3 Divisórias - Grande**

25388



**Gaiola Calopsita Mansa Luxo Epoxi Vermelha**

40150



**Porta Verdura p/ Gaiola**

23949



**Areia Aromatizada p/ Pássaros**

99939 1,5kg





Ninho p/ Agapornis c/ Túnel

39017



Ninho p/ Periquito Madeira

31185



Ninho p/ Calopsita Madeira

31180



Ninho p/ Agapornis Simples Madeira

97475



Ninho p/ Manon Madeira

31181



Ninho de Corda

- 25447 Canário Médio
- 25448 Pintassilgo - Bicudo
- 25449 Canário Grande
- 26311 Gigante - Pixarro



Ninho de Carpete Plástico c/ Suporte

23892



Porta Ovo

23914



Ovinhos Index

23906



**Beb. Beija-Flor Pop Band**

38503 260mL - 3 Flores

**Beb. Beija-Flor Pop Band/Chapéu**

38504 260mL - 3 Flores

**Kit Beb. Beija-Flor Kiss Balcão**

21755 36 Peças

**Beb. Beija-Flor Kiss Band**

99945 230mL - 3 Flores

**Beb. Beija-Flor Kiss Band/Chapéu**

99946 290mL - 3 Flores

**Bebedouro p/ Pássaro**

23728 Pequeno - 40mL

23736 Médio - 70mL

23744 Grande - 290mL

**Beb. Beija-Flor Kiss Band/Chapéu Luxo**

99948 290mL - 4 Flores

**Beb. Beija-Flor Kiss Band Luxo**

99947 230mL - 4 Flores

**Nectar Beija-Flor**

35275 250g





Comedouro Automático Tíco Incolor

29440



Comedouro Pássaro Cristal Oval Grande

22196



Comedouro p/ Pássaro 2 Furos

23809



Comedouro p/ Pássaros

22198 Pequeno

22197 Médio



Comedouro p/ Pássaro 1 Furo

23795



Comedouro p/ Pássaro c/ Aba

23825



Caneca p/ Pássaro em Alumínio c/ Borboleta

32926 P - Ø6,5cm

96689 M - Ø7,5cm

96690 G - Ø9,5cm

32925 CG - Ø12cm



**Banheira p/ Pássaro em Alumínio****32927** P - Ø 9cm**32928** M - Ø 11cm**32929** G - Ø 13cm**Banheira Oval Cristal****22202** Pequena  
C 12,2cm - L 6,1cm - A 3,2cm**22201** Média  
C 13,5cm - L 7,3cm - A 3,5cm**22200** Grande  
C 17cm - L 8,3cm - A 3,8cm





### Mix p/ Agapornis e Calopsita

30809 500g

27787 10kg



**Indicação:**  
Mistura de sementes com alimento extrusado indicada para calopsita e outras psitídeos adultos de pequeno e média porte e de espécies rapazes alimentares.

### Mistura para Periquito

30815 500g

27802 10kg



**Indicação:**  
Mistura de sementes com alimento extrusado indicada para periquito e outras aves adultas e de espécies hábitos alimentares.

### Mistura para Canário

30810 500g

27790 10kg



**Indicação:**  
Mistura de sementes com alimento extrusado indicada para canário e outras espécies adultas e de espécies hábitos alimentares.

### Mistura para Papagaio

30814 500g

27799 10kg



**Indicação:**  
Mistura de sementes, frutas e alimento extrusado indicada para papagaio e outras psitídeos adultos e de espécies hábitos alimentares.

### Mistura para Cardeal

30811 500g



**Indicação:**  
Mistura de sementes com alimento extrusado indicada para cardeal e outras psitídeos adultos e de espécies hábitos alimentares.

### Mix para Curio / Azulão Selecta

30812 500g



**Indicação:**  
Mistura de sementes com alimento extrusado indicada para curio, bicudo e outros psitídeos adultos e de espécies hábitos alimentares.

### Semente Alpiste

3565 500g



### Semente Girassol Rajado

3581 500g

27853 Granel



### Semente Painço

3603 500g

99067 Granel









# NUTRICON

Nutrindo com carinho.



SAIBA MAIS





### Nutribetta

35237 Sachê 5g

35238 Pote 12g

#### Níveis de garantia do produto:

Umidade (máx.)	120 g/kg
Proteína Bruta (mín.)	380 g/kg
Extrato Etéreo (mín.)	32 g/kg
Matéria Fibrosa (máx.)	30 g/kg
Matéria Mineral (máx.)	130 g/kg
Cálcio (máx.)	30 g/kg
Cálcio (mín.)	8.000 mg/kg
Fósforo (mín.)	6.000 mg/kg



### Nutriflakes

35235 12g

35236 500g

#### Níveis de garantia do produto:

Umidade (máx.)	120 g/kg
Proteína Bruta (mín.)	350 g/kg
Extrato Etéreo (mín.)	40 g/kg
Matéria Fibrosa (máx.)	30 g/kg
Matéria Mineral (máx.)	130 g/kg
Cálcio (máx.)	35 g/kg
Cálcio (mín.)	8 g/kg
Fósforo (mín.)	5000 mg/kg



### Premium Flakes

40655 12g

#### Níveis de garantia do produto:

Umidade (máx.)	100g/kg
Proteína Bruta (mín.)	380 g/kg
Extrato Etéreo (mín.)	70 g/kg
Matéria Fibrosa (máx.)	30 g/kg
Matéria Mineral (máx.)	380 g/kg
Cálcio (máx.)	40 g/kg
Cálcio (mín.)	10 g/kg
Fósforo (mín.)	9 g/kg



### Nutriballs Baby

40182 100g

#### Níveis de garantia do produto:

Umidade (máx.)	120 g/kg
Proteína Bruta (mín.)	380 g/kg
Extrato Etéreo (mín.)	30 g/kg
Matéria Fibrosa (máx.)	30 g/kg
Matéria Mineral (máx.)	120 g/kg
Cálcio (máx.)	20 g/kg
Cálcio (mín.)	5.000 mg/kg
Fósforo (mín.)	6.000 mg/kg



### Nutricores

40837 12g

40656 35g

#### Níveis de garantia do produto:

Umidade (máx.)	100 g/kg
Proteína Bruta (mín.)	420 g/kg
Extrato Etéreo (mín.)	65 g/kg
Matéria Fibrosa (máx.)	30 g/kg
Matéria Mineral (máx.)	170 g/kg
Cálcio (máx.)	45 g/kg
Cálcio (mín.)	10 g/kg
Fósforo (mín.)	8 mg/kg



### Bottom Fish

40647 50g

#### Níveis de garantia do produto:

Umidade (máx.)	120 g/kg
Proteína Bruta (mín.)	360 g/kg
Extrato Etéreo (mín.)	50 g/kg
Matéria Fibrosa (máx.)	30 g/kg
Matéria Mineral (máx.)	170 g/kg
Cálcio (máx.)	40 g/kg
Cálcio (mín.)	10 g/kg
Fósforo (mín.)	7.000 mg/kg





### Goldfish Crescimento

40653 35g

40654 90g

#### Níveis de garantia do produto:

Umidade (máx.)	120 g/kg
Proteína Bruta (mín.)	380 g/kg
Extrato Etéreo (mín.)	40 g/kg
Matéria Fibrosa (máx.)	50 g/kg
Matéria Mineral (máx.)	110 g/kg
Cálcio (máx.)	25 g/kg
Cálcio (mín.)	8.000 mg/kg
Fósforo (mín.)	6.000 mg/kg



### Goldfish Color

40652 80g

#### Níveis de garantia do produto:

Umidade (máx.)	120 g/kg
Proteína Bruta (mín.)	320 g/kg
Extrato Etéreo (mín.)	50 g/kg
Matéria Fibrosa (máx.)	40 g/kg
Matéria Mineral (máx.)	110 g/kg
Cálcio (máx.)	22 g/kg
Cálcio (mín.)	6.500 mg/kg
Fósforo (mín.)	6.300 mg/kg



### Spirulina

40181 40g

#### Níveis de garantia do produto:

Umidade (máx.)	120 g/kg
Proteína Bruta (mín.)	360 g/kg
Extrato Etéreo (mín.)	60 g/kg
Matéria Fibrosa (máx.)	40 g/kg
Matéria Mineral (máx.)	90 g/kg
Cálcio (máx.)	17 g/kg
Cálcio (mín.)	5.500 mg/kg
Fósforo (mín.)	6.300 mg/kg



### Carnívoros Superfície c/ Alho

40651 P - 70g

40650 P > 275g

#### Níveis de garantia do produto:

Umidade (máx.)	120 g/kg
Proteína Bruta (mín.)	420 g/kg
Extrato Etéreo (mín.)	55 g/kg
Matéria Fibrosa (máx.)	15 g/kg
Matéria Mineral (máx.)	170 g/kg
Cálcio (máx.)	40 g/kg
Cálcio (mín.)	16 g/kg
Fósforo (mín.)	7.000 mg/kg



### Carnívoros Fundo c/ Alho

40648 110g

#### Níveis de garantia do produto:

Umidade (máx.)	120 g/kg
Proteína Bruta (mín.)	420 g/kg
Extrato Etéreo (mín.)	60 g/kg
Matéria Fibrosa (máx.)	15 g/kg
Matéria Mineral (máx.)	190 g/kg
Cálcio (máx.)	50 g/kg
Cálcio (mín.)	15 g/kg
Fósforo (mín.)	30 g/kg



### Sticks Food Dia a Dia

38787 100g

#### Níveis de garantia do produto:

Umidade (máx.)	120 g/kg
Proteína Bruta (mín.)	250 g/kg
Extrato Etéreo (mín.)	30 g/kg
Matéria Fibrosa (máx.)	20 g/kg
Matéria Mineral (máx.)	50 g/kg
Cálcio (máx.)	7200 mg/kg
Cálcio (mín.)	2.500 mg/kg
Fósforo (mín.)	3.500 mg/kg



### Sticks Food Coloração

38788 100g

#### Níveis de garantia do produto:

Umidade (máx.)	120 g/kg
Proteína Bruta (mín.)	250 g/kg
Extrato Etéreo (mín.)	30 g/kg
Matéria Fibrosa (máx.)	25 g/kg
Matéria Mineral (máx.)	70 g/kg
Cálcio (máx.)	10 g/kg
Cálcio (mín.)	2.500 mg/kg
Fósforo (mín.)	3.500 mg/kg



### Sticks Food Mix

38789 100g

#### Níveis de garantia do produto:

Umidade (máx.)	120 g/kg
Proteína Bruta (mín.)	250 g/kg
Extrato Etéreo (mín.)	30 g/kg
Matéria Fibrosa (máx.)	25 g/kg
Matéria Mineral (máx.)	70 g/kg
Cálcio (máx.)	10 g/kg
Cálcio (mín.)	2.500 mg/kg
Fósforo (mín.)	3.500 mg/kg



**Alimento Turtle (Tartaruga)**

35597 25g      35599 270g

35598 75g      35600 1,1kg

**Níveis de garantia do produto:**

Umidade (máx.)	120 g/kg
Proteína Bruta (mín.)	350 g/kg
Extrato Etéreo (mín.)	45 g/kg
Materia Fibrosa (máx.)	40 g/kg
Materia Mineral (máx.)	200 g/kg
Cálcio (máx.)	45 g/kg
Cálcio (mín.)	10 g/kg
Fósforo (mín.)	9 g/kg



**Alimento Turtle Baby (Tartaruga)**

35601 10g

**Níveis de garantia do produto:**

Umidade (máx.)	120 g/kg
Proteína Bruta (mín.)	360 g/kg
Extrato Etéreo (mín.)	55 g/kg
Materia Fibrosa (máx.)	35 g/kg
Materia Mineral (máx.)	190 g/kg
Cálcio (máx.)	50 g/kg
Cálcio (mín.)	15 g/kg
Fósforo (mín.)	9 g/kg



**Alimento Jabuti**

35245 80g

**Níveis de garantia do produto:**

Umidade (máx.)	120 g/kg
Proteína Bruta (mín.)	180 g/kg
Extrato Etéreo (mín.)	30 g/kg
Materia Fibrosa (máx.)	100 g/kg
Materia Mineral (máx.)	80 g/kg
Cálcio (máx.)	25 g/kg
Cálcio (mín.)	10 g/kg
Fósforo (mín.)	4.000 mg/kg



**Teste pH**

35243 15mL

**Composição básica:**  
Azul de Bromotímol



**Anticloro**

35242 15mL

**Composição básica:**  
Tiosulfato de sódio



**Condicionador de Água**

35244 30mL

**Composição básica:**  
Ingredientes ativos: Hidroximetanosulfonato de sódio, Hidrocolóides orgânicos, sais inorgânicos, conservante.







# ROEDORES



NutraRabbit Nutricon

35247 500g



NutriRoedores Nutricon

35246 100g



Chinchila Nutricon

35319 700g



Mix p/ Hamster Frutas e Legumes Selecta

30813 500g



NutriHome Tubo Nutricon

35315 P - 65g



NutriHome Nutricon

35318 85g



NutriHome Tubo Nutricon

35316 M - 175g



NutriHome Tubo Nutricon

35317 G - 360g





Gaiola p/ Hamster 3 Andares c/ Teto Plástico

32297



Gaiola p/ Hamster 3 Andares c/ Tubos

32300



Gaiola p/ Hamster c/ Tubos

32299



Gaiola p/ Hamster 3 Andares c/ Tubos Vermelha

40171



Gaiola p/ Hamster 2 Andares

32296



Gaiola p/ Hamster Pequena

32294

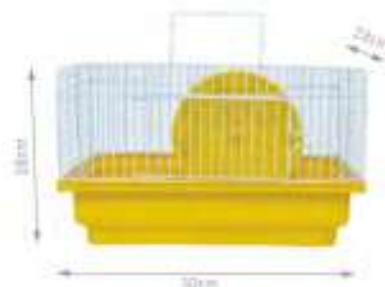

Gaiola p/ Hamster Top Star

32295



Gaiola p/ Hamster Completa

32298



Gaiola Coelho Pequena Zincada

34275



Gaiola p/ Mini Coelho Peq.  
Zincada Prata Base Vermelha

40154



Gaiola p/ Coelho Grande  
Zincada Prata Base Azul

40155



Gaiola Hamster Peq. Zincada  
Amarela

40151 Nº 206



Gaiola Hamster Topolino 3  
Andares Azul p/ Tubinho

40152



Gaiola Hamster Pequena  
Zincada Prata

40156



Globo p/ Hammster c/ Suporte

32293 Ø 12cm



Globo p/ Hammster

32292 Ø 12cm



Globo de Exercício Hamster  
Médio

41130 Ø 17 cm



Bebedouro p/ Hammster

24051 55mL

24050 110mL







Venda Exclusiva  
Santa Catarina



SAIBA MAIS



Venda Exclusiva

Santa Catarina

## Deo Colônias Sweet Friend



Deo Colônia Sweet Uva Spray

40011 250mL



Deo Colônia Sweet Castanha Spray

40015 250mL



Deo Colônia Sweet Pêssego Spray

40013 250mL



Deo Colônia Sweet Chocolate Spray

40010 250mL



Deo Colônia Sweet Melancia Spray

40012 250mL



Deo Colônia Sweet Pitanga Preta Spray

40017 250mL



Deo Colônia Sweet Tutti-Frutti Spray

40014 250mL



Deo Colônia Sweet Flor de Pequi Spray

40016 250mL



Deo Colônia Sweet Blueberry e Iogurte Spray

40018 250mL



Deo Colônia Sweet Chá Verde Spray

40447 500mL



Deo Colônia Sweet Clean Baby Spray

40446 500mL



Deo Colônia Sweet Morango com Champagne Spray

40022 500mL



Venda Exclusiva  
Santa Catarina



## Deo Colônias



Deo Colônia Sweet Masculina  
Spray  
40005 90mL



Deo Colônia Sweet Feminina  
Spray  
40006 90mL



Deo Colônia Sweet Unissex  
Spray  
40002 90mL



Deo Colônia Sweet Masculina  
spray  
40008 500mL



Deo Colônia Sweet Feminina  
Spray  
40009 500mL



Deo Colônia Sweet Unissex  
Spray  
40007 500mL



Deo Colônia Sweet Prof.  
Groomer Diamond Spray  
40041 240mL



Deo Colônia Sweet Prof.  
Groomer Flowers Spray  
40745 240mL



Deo Colônia Sweet Prof.  
Groomer Intense Spray  
40574 240mL

DEO COLÔNIA

## Finalizadores

Venda Exclusiva  
Santa CatarinaFinalizador Termoprotetor Sweet  
Prof. Groomer Diamond

40042 250mL

Desembaçador de Pelos Sweet  
Professional Clean Spray

40026 240mL

Finalizador Termoprotetor  
Sweet Prof. Groomer Intense

40575 240mL

## Creme para Pentear

Creme p/ Pentear Sweet PC  
Morango com Champagne

40023 1L

Creme p/ Pentear Sweet Prof.  
Groomer Diamond

40043 1L

Creme p/ Pentear Sweet Prof.  
Groomer Intense

40572 1L

## Higienizadores Banho Seco

Higienizador Banho seco  
Sweet Filhotes Azul Spray

40003 250mL

Higienizador Banho Seco  
Sweet GB Rosa Spray

40004 250mL



Venda Exclusiva  
Santa Catarina

## Dermatológicos



Hipoalergênico



Extrato de  
Aloe Vera



Lanolina

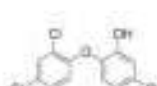

Triclosan

### Shampoo Hipoalergênico Sweetdine

40290 350mL



Hipoalergênico para Cães

### SWEETDINE

Desenvolvido especialmente para animais com casos antecedentes de alta irritação dérmica, o shampoo Sweetdine é um poderoso regenerador e antioxidante natural com capacidade de reidratar o tecido dérmico e revitalizar a pelagem do animal. Formulado à base de Extrato de Aloe Vera com a função de fortalecer os pelos, evitando a queda, suavizando, com ação refrescante e protegendo a pele.

## Máscara para Hidratação



Máscara p/ Hidratação PC  
Sweet Morango c/ Champagne

40024 500mL



Máscara p/ Hidratação Sweet  
Prof. Groomer Diamond

40040 500mL



Máscara p/ Hidratação  
Sweet Prof. Groomer Intense

40573 500mL

DERMATOLÓGICO

MÁSCARA P/ HIDRATAÇÃO

# Linha Professional Groomer Diamond

Venda Exclusiva

Santa Catarina



CONHEÇA TODOS OS BENEFÍCIOS DA LINHA

Shampoo  
Condicionador  
Creme para Pentear  
Máscara de Hidratação  
Finalizador Termoprotetor  
Deo-Colônia

A *Professional Groomer* traz o que há de mais moderno em cuidados com os pelos. Desenvolvida especialmente para pets, sua exclusiva fórmula repara desde a raiz, estimulando o crescimento saudável e proporcionando hidratação e brilho aos fios, além de aumentar a sua resistência à ação dos raios solares.

*Seja o seu melhor! Seja Professional Groomer!*

## PROFESSIONAL Clean

MORANGO COM CHAMPAGNE



A Linha Professional Clean supera todas as expectativas dos mais exigentes profissionais. Produtos com pH fisiológico, estabilizados e tamponados. Comprovadamente hipoalergênicos, aprovados por laboratórios oficiais e credenciados pelo Ministério da Agricultura. Formulações de primeiríssima linha, verdadeiramente veterinárias.

*Excelente relação*  
**CUSTO X BENEFÍCIO**

Shampoo  
Condicionador  
Creme para Pentear  
Máscara de Hidratação  
Deo-Colônia



## Professional Groomer Sweet Friend



Hipoalergénico



Brilho Tridimensional

### Shampoo Sweet Prof. Groomer Diamond

40038 5L



- Limpeza profunda.
- Preparação da pelagem.
- Diluição mínima: 1:10

### Condicionador Sweet Prof. Groomer Diamond

40039 5L



- Secagem rápida;
- Reposição dos nutrientes;
- Combate a quebra, o ressecamento, a opacidade, a rigidez e as pontas duplas;
- Diluição máxima: 1:4.

## Profissional Groomer Sweet Friend



Hipoalergénico



Brilho Tridimensional

### Shampoo Sweet Prof. Groomer Intense

40570 5L



- Limpeza profunda
- Preparação da pelagem

### Condicionador Sweet Prof. Groomer Intense

40571 5L



- Secagem rápida.
- Reposição dos nutrientes.
- Combate a quebra, o ressecamento, a opacidade, a rigidez e as pontas duplas.

Venda Exclusiva

Santa Catarina



Venda Exclusiva

Santa Catarina

## Professional Clean Sweet Friend



Hipoalergênico

Ingredientes  
Naturais

100%

Veterinário

## Condicionador Sweet PC Morango c/ Champagne

40020 5L



- Limpeza profunda em uma aplicação.
- 100% hipoalergênico.
- Branqueador óptico.
- Diluição mínima: 1:6

## Condicionador Sweet PC Morango c/ Champagne

40021 5L



- Secagem rápida.
- Reposição dos nutrientes.
- Combate a quebra, o ressecamento, a opacidade, a rigidez e as pontas duplas.

## Pele Sensível Sweet Friend



Hipoalergênico

Extrato de  
Aloe VeraSuaviza e  
acalma a pele

## Shampoo Pele Sensível

40028 500mL

40442 5L



- Formulação Extremamente Suave
- Sem Corantes
- Sem parabenos.

- Possui fórmula balanceada que não irrita os olhos e pele.
- Produzidos com água deionizada.
- Sem corantes.

## Condicionador Sweet Castanha

40029 500mL

40444 5L



- Formulação Extremamente Suave
- Sem Corantes
- Sem parabenos



# Linha SWEET PLANTS

Venda Exclusiva

Santa Catarina



CONHEÇA A NOVA LINHA  
SWEET PLANTS



ATIVOS NATURAIS  
EXTRAÍDOS DE MANEIRA SUSTENTÁVEL

100%

BIODEGRADÁVEL  
HIPOALERGÊNICO



Formulada a base de ativos naturais extraídos da floresta de maneira sustentável e livre de agentes químicos que prejudicam a natureza, a linha de produtos Sweet Plants oferece um tratamento específico para cada necessidade da pelagem, mantendo-a saudável e com muito mais vida. Possui formulação 100% biodegradável, cuidadosamente balanceada que remove as impurezas de forma delicada e eficaz sem danificar os fios, nutre e hidrata profundamente, proporcionando brilho intenso, maciez e maior sedosidade.

## SHAMPOOS - Qualidade e Economia

Os novos Shampoos Sweet Plants possuem formulação inteligente que permite que os usuários utilizem o produto puro ou diluído em até 4 partes de água, sem comprometer o resultado final do tratamento. Ou seja, a nova fórmula une a delicadeza dos ingredientes naturais com a eficácia da nanotecnologia, garantindo um banho de qualidade com economia.

## CONDICIONADORES - Resultado e Proteção

Os novos Condicionadores Sweet Plants nutrem garantindo o resultado final do tratamento, selam as cutículas protegendo os fios das agressões diárias e desembaraçam com efeito percebido já na aplicação, além de manterem os pelos hidratados e ajudarem no controle de frizz.

Venda Exclusiva

Santa Catarina

## Sweet Plants Sweet Friend

Ativos Naturais  
Soluções de Saúde  
Bem-Estar100%  
Biodegradável  
Hipoalergênico

## Shampoo Sweet Melaleuca

40032 500mL

40036 5L



## Condicionador Sweet Malaleuca

40033 500mL

40037 5L



## LIMPEZA PROFUNDA E REDUÇÃO DE ODO

A linha Sweet Plants Melaleuca é a solução perfeita para a redução do odor natural liberado pelos cães e para pelos com tendência à oleosidade, pois atua no processo de equilíbrio da pele, desobstruindo os folículos e nutrindo a raiz. Não possui ação terapêutica.

## Shampoo Sweet Castanha

40030 500mL

40034 5L



## Condicionador Sweet Castanha

40031 500mL

40035 5L



## HIDRATAÇÃO REPARADORA

A linha Sweet Plants Castanha nutre e hidrata profundamente reparando os fios, promovendo brilho natural e maior sedosidade. Sua fórmula enriquecida com óleo de castanha, age no tecido cutâneo, formando um filme de proteção que reduz a perda de água na pele e prolonga a hidratação.



## Sweet Plants Sweet Friend



**100%**  
Biodegradável  
Hipoalergênico

Venda Exclusiva

Santa Catarina

### Shampoo Sweet Pêssego

40293 500mL

40301 5L



### Condicionador Sweet Pêssego

40294 500mL

40302 5L



### BRILHO E MACIEZ

A linha Sweet Plants Pêssego foi especialmente desenvolvida para cães de pelos opacos e sem vida. Hidrata e sela as cutículas proporcionando brilho intenso, maciez e maior sedosidade sem deixá-los oleosos e pesados.

### Shampoo Sweet Pequi

40295 500mL

40303 5L



### Condicionador Sweet Castanha

40296 500mL

40304 5L



### REDUZ A QUEDA

A linha Sweet Plants Pequi aumenta a resistência da fibra danificada reduzindo a queda. Protege e fortalece os fios, diminuindo a microdescamação da pele e o ressecamento dos pelos, deixando-os mais bonitos, fortes e saudáveis. Não evita a troca sazonal da pelagem.

Venda Exclusiva

Santa Catarina

## Sweet Plants Sweet Friend

Ativos Naturais  
Essência de Macadâmia  
Castoreum100%  
Biodegradável  
Hipoalergênico

## Shampoo Sweet Macadâmia

40291 500mL

40299 5L



## Condicionador Sweet Macadâmia

40292 500mL

40300 5L



## RESISTÊNCIA A QUEDA E PONTAS DUPLAS

A linha Sweet Plants Macadâmia hidrata os fios de maneira profunda restaurando suas camadas, fortalecendo e auxiliando na regeneração dos pelos ressecados e quebradiços. Proporciona força, brilho e maciez aos pelos.

## Shampoo Sweet Aloe Vera

40297 500mL

40729 5L



## Shampoo Sweet Aloe Vera

40298 500mL

40035 5L



## CONTROLE DE OLEOSIDADE E REDUÇÃO DE ODOR

A linha Sweet Plants Aloe Vera, especialmente desenvolvida para gatos de todas as raças e tipos de pelagem, auxilia no controle da secreção excessiva das glândulas sebáceas, melhorando a oleosidade da pele. Indicada para todo o corpo, apresentando excelentes resultados nas regiões com alta oleosidade incluindo "cauda de garanhão", atrás das orelhas e pescoço.





# BANHO E TOSA



**Maquina de Tosa AGCB2 Bivolt Preta****39432**

As máquinas de tosar cães e gatos Andis AGC B são reconhecidas internacionalmente por sua qualidade e são utilizadas pelos principais Groomers e tosadores em todo o mundo. A excelência no desempenho desde tosas mais simples, até tosas mais complexas e robustas, faz das máquinas de tosas Andis a escolha certa dos especialistas.

- Alimentação Elétrica Bivolt
- A máquina de tosar cães e gatos AGC B possui voltagem auto ajustável, podendo variar de 100 até 240 volts;
- Projetada e construída para trabalhar entre 50 e 60Hz, podendo ser utilizada em qualquer país;
- Maior resistência às oscilações de energia elétrica;
- Plugues intercambiáveis, acompanhando um conjunto de padrão mundial;

**Lâmina Andis Ultraedge****39437** n° 4FC (64123)**39438** n° 5FC (64122)**39435** n° 7FC (64121)**39433** n° 10 (64071)**39439** n° 15 (64072)**39434** n° 30 (64075)**39436** n° 40 (64076)

As lâminas profissionais Ultraedge, sinônimo de avanço tecnológico, são responsáveis pela longa durabilidade do corte, pelo excelente desempenho e pelos longos intervalos entre as afiações. As lâminas têm um acabamento especial em cromo para resistir oxidações, acarretando melhora no desempenho

**andis****Resfriador de Lâminas  
Blades Care****39440** 500mL / 230g**Características:**

- Preservação da lâmina
- Melhora o desempenho da tosa
- Uso profissional







**Escova Rasqueadeira Plast. Autolimpante**

35414 11x8



**Escova Rasqueadeira Aço Cabo Plástico**

25743 n° 1 (14x6)

98244 n° 2 (14x9)



**Escova Rasqueadeira Aço Cabo Madeira**

98203 n° 1 (12x6)

98245 n° 2 (12x9)

25744 n° 3 (13x11,5)

25745 n° 4 (18x12)



**Tesoura Curvada Regulável p/ Tosa**

28340 19cm



**Alicate p/ Corte de Unhas Guilhotina**

28330 11x10cm



**Alicate p/ Corte de Unhas Tradicional**

28331 M

97674 G



**Desemolador Cabo Plástico**

25746 17x6cm





**Pente Anti-pulgas Cabo Plástico**

26268



**Escova Cabo Madeira c/ Cerdas Bolinha**

28332 M

28333 G



**Escova Cabo Madeira Dupla c/ Cerdas Bolinha**

28336 P

28335 M

28334 G



19 DENTES LONGOS  
30 DENTES CURTOS

**Pente Cabo Plástico Duplo c/ 49 Dentes**

25751 19x30



**Pente Cabo Plástico dentes Longos**

25749 20 Dentes

25750 40 Dentes



**Pente de Aço 24-37**

31379 61 Dentes



**Pente Cabo Plástico Longos**

28579 32 Dentes



**Pente de Aço 21-33**

31378 54 Dentes



## Deo Colônias



Deo Colônia Collie Vegan Power Vanilla

39206 500mL



Deo Colônia Collie Vegan Power Green Spray

33690 500mL



Deo Colônia Collie Power Vegan Ylang Ylang

39211 500mL

## Finalizadores



Finalizador Collie Vegan Silicone Spray

38397 250mL



Finalizador Collie Vegan Limpa Orelhas Spray

38434 250mL



Higienizador de Patas Collie Vegan Spray

38379 250mL



Finalizador Collie Vegan Desembaraçador Spray

38396 250mL



Leave-in Power Brilho Collie

39207 250mL



Leave-in Power Collie Vegan 3 em 1

38900 250mL



Leave-in Power Hidratação Collie

39205 250mL



DEO COLÔNIA

FINALIZADORES



## Máscara para Hidratação



Máscara Collie Vegan Power Brilho

39210 1kg



Máscara Collie Vegan Power 3 em 1

33342 1kg



Máscara Collie Vegan Power Hidratação

39209 1kg

## Shampoo



Shampoo Collie Vegan Power Pré Lavagem

39214 5L



Shampoo Collie Vegan Power Pré-lavagem Coco

33334 5L



Shampoo Collie Vegan Power 3 em 1

39215 5L



Shampoo Collie Pré-lavagem Coco

33683 20L



Shampoo Collie Pelos Claros

33682 20L



Shampoo Collie Neutro

33945 20L



## Linha Collie



Shampoo Collie Vegan Filhotes

33322 500mL



Shampoo Collie Vegan Neutro

38898 500mL

33330 5L



Condicionador Collie Vegan Neutro

33328 500mL

33336 5L



Condicionador Collie Morango Hidratante

38899 500mL

40793 5L



Shampoo Collie Vegan Gatos

38394 500mL



Shampoo Condicionador Collie Vegan 2 em 1

33327 500mL



Shampoo Collie Vegan Pelos Claros

33323 500mL

33332 5L



Shampoo Collie Vegan Morango

33326 500mL

33335 5L

33684 20L



## Shampoos Casspet

### Shampoo Casspet Filhotes

28529 500mL



### Shampoo Casspet Neutro

28530 500mL



### Shampoo Casspet Antioleosidade

35688 500mL



### Shampoo Casspet 3 em 1

28528 500mL



### Shampoo Casspet Clareador

28527 500mL



### Shampoo Casspet Gatos

35658 500mL



### Condicionador Casspet

28532 500mL







## Antiparasitários



Shampoo Antipulgas Dugs

33117 500mL



Shampoo Antipulgas Collie

33320 500mL

33329 5L

33681 20L



Shampoo / Condicionador Antipulgas Maticura Gatos

35263 200mL



Shampoo Antipulgas / Sarnicida Maticura

27177 200mL



Condicionador Sanicida Maticura

27185 200mL



Deo Colônia Antipulgas Maticura Gatos

35264 200mL



Sabonete Antipulgas e Carrapatos Dugs

33535 80g



Sabonete Sarnicida Maticura

4057 80g



Desodorante Antipulgas Spray

40606 200mL

## Dermatológicos



Shampoo Dermatológico  
Cetodine

39358 125mL  
30330 240mL  
39359 500mL



Shampoo Antisséptico Dugs  
Clorexidina

33200 500mL



Shampoo Antisséptico  
Maticura

2777e 200mL



Shampoo Antisséptico  
Dermodene

33988 200mL



Shampoo Dermoclean  
(Clorexidina)

40464 500mL



Sabonete Antisséptico  
Maticura

27776 80g



Sabonete Antisséptico Dugs  
Clorexidina

33202 80g



Sabonete Antisséptico  
Enxofre Simões

12750 80g



## Banho Seco



Talco Banho Seco  
Casspet Gatos

35694 100g



Talco Banho Seco  
Casspet Cães

34305 100g



Talco Banho Seco Matacura

39275 100g



Lenço Umedecido Casspet

35696 75 unidades



Higienizador Banho Seco  
Casspet Spray

35689 500mL



## Deo Colônias



Deo Colônia Casspet Cães  
Filhote Spray

35691 110mL



Deo Colônia Casspet Cães  
Fêmea Spray

35690 110mL



Deo Colônia Casspet Cães  
Macho Spray

35692 110mL



Deo Colônia Casspet Gatos  
Spray

35693 110mL



Deo Colônia Collie Vegan  
Lavander Baby Spray

33685 120mL



Deo Colônia Collie Vegan  
Love Morango Spray

33686 120mL



Deo Colônia Collie Vegan My  
Honey Spray

38378 120mL



Deo Colônia Collie Vegan  
Happy Green Spray

33687 120mL







**Plaque Off Animal**

**40131** 40g



**Orozyme Gel Dental**

**40112** 70g



**Orozyme**

**Snacks**



**Aqualitus Solução Oral**

**40070** 100mL

**40070** 250mL



**Kit Creme Dental Plastpet Care 12 un.**

**39325** 80g



**Creme Dental Limp Dent**

**36831** 30mL



**Creme Dental p/ Cães e Gatos 80g**

**35762** Mentha

**35763** Morango

**35764** Tutti-Frutti



**Escova Dental Dupla Pote**

**28337** 50 unidades



**Escova Dedal**

**38697** 2 unidades







# HIGIENE, ACESSÓRIOS E INSUMOS



### Xixi Sim Casspet Adestrador Sanitário

35659 20mL



**Fórmula:**  
Cada 100mL do produto contém:  
Civela ..... 4g  
Amônia líquida ..... 4g  
Veículo q.s.p. .... 100mL

**Indicações:**  
O adestrador sanitário "Xixi Sim" auxilia no condicionamento dos hábitos sanitários do seu cão, protegendo seus tapetes, estofados, móveis e locais vietados para micção.

**Modo de usar:**  
Escolha um local ideal para micção de seu cão, longe do local de sua alimentação. Coloque um tapete higiênico ou um jornal nesse local e coloque 5 gotas espalhadas do adestrador sanitário "Xixi Sim" durante 7 dias seguidos. Deixe secar antes de ao animal ter contato. Condure seu cão até o local, sempre após as refeições, faça-o cheirar para que ele adquira o hábito de fazer sua micção nesse local. Após o condicionamento do animal, basta aplicar 5 gotas do produto por semana.

**Atenção:**  
Após o início do processo, não interrompa antes de concluído, sob pena de ter de repeti-la por inteiro.



Xixi Dog  
24401 20mL

### Xixi Não Casspet Educador Sanitário Spray

35695 500mL



**Fórmula:**  
Cada 100mL do produto contém:  
Metil nani cetona ..... 100g  
Veículo q.s.p. .... 100mL

**Indicações:**  
O adestrador sanitário "Xixi Não" é indicado para educar e condicionar cães a manter distância dos locais, ambientes e objetos desejados. Pode ser aplicado com sucesso e segurança, em áreas internas e externas, sem causar danos ao homem e aos animais.

**Modo de usar:**  
Ambientes internos: borrife o produto por 3 dias consecutivos e em intervalos de 12 horas sobre os objetos ou locais da casa que deseja que o cão fique afastado. Caso tenha que limpar o local ou o objeto, faça-o com um pano limpo e seco, para não remover o produto nem interromper sua ação efetiva. Ambientes externos: pulverize o local que deseja manter seu cão afastado de 6 em 6 horas por 7 dias consecutivos. Não coloque alimentos ou substâncias aromáticas no local pulverizado, pois devem mascarar o odor do produto e reduzir sua ação efetiva.



Kit Cata Caca Azul  
41247



Refil Cata Caca Azul  
41246 4 un



Essência Limpeza Concentrada  
Coala Eucalipto Citriodora

27825 120mL



Essência Limpeza Concentrada  
Coala Eucalipto Glóbulos

30692 120mL



Essência Limpeza Concentrada  
Coala Floral

30691 120mL



Essência Limpeza Concentrada  
Coala Hortelã

30693 120mL



Essência Limpeza Concentrada  
Coala Lavanda

30694 120mL



Essência Limpeza Concentrada  
Coala Lima Limão

27826 120mL



Essência Limpeza Concentrada  
Coala Pinho

27824 120mL



Essência Limpeza Concentrada  
Coala Algodão

38440 120mL



Essência Limpeza Concentrada  
Coala Cravo e Canela

38439 120mL





Essência Limpeza Concentrada  
Coala Algas Marinhas

30689 120mL



Essência Limpeza Concentrada  
Coala Citronela

27823 120mL



Essência Limpeza Concentrada  
Coala Erva Doce

30690 120mL



Essência Limpeza Concentrada  
Coala Talco

29975 120mL



Fralda Descartável 12un

35412 P

35411 M

35410 G



### Portão Epóxi

32930 67cmX83cm + Extensor 10cm



### Extensor para Portão

33768 10cm



### Cercado com Mola Epóxi

40146 4 Peças



### Cercado com Mola Epóxi

40147 6 Peças



LINHA AROMATIZANTE

Brinquedo Osso M

40946 Tutti-Frutti



40947 Frango



40948 Bacon



Brinquedo Limpa Dente M

40949 Menta



40950 Tutti-Frutti



40951 Banana



40952 Jabuticaba



40953 Bacon







## LINHA FLUTUANTE

### Brinquedo Osso

40959 Tam M

40960 Tam G



### Brinquedo Graveto

40961 Tam M

40962 Tam G



### Brinquedo Texas

40963 Tam M

40964 Tam G



## LINHA ULTRA RESISTENTE

### Brinquedo Osso

40938 Tam M

40939 Tam G



### Brinquedo Graveto

40940 Tam M

40941 Tam G



### Brinquedo Texas

40942 Tam M

40943 Tam G



### Brinquedo Chupeta

40944



### Brinquedo Banana

40945



LINHA FLEX

Brinquedo Chupeta Mordedor

40954 Rosa



40955 Azul



Brinquedo Halter

40956 Azul



40957 Azul



Brinquedo Osso Cravinho

40958





Brinq. Vinil Disco  
32331 13,5 x 13,5 x 4,4cm



Brinq. Vinil Bola Ração  
32322 Ø 8,8cm



Brinq. Vinil Bola Futebol Americano  
35415 6,8x13cm



Brinq. Vinil Ouriço  
35416 10cm



Brinq. Vinil Mamadeira  
32329 5x9,8cm



Brinq. Vinil Caranguejo c/  
Corda  
32323 9,8cm



Brinq. Vinil Garrafa  
32324 20cm



Brinq. Vinil Jornal Pet  
35418 16,5cm



Brinq. Vinil Osso Nó  
35417 5,5x16cm



Brinq. Pote Vinil c/ 10 und.  
Diversas  
35424 Ø 4,3cm



Brinq. Vinil Halter 250kg  
35420 19cm



Brinq. Vinil Bola Emotion  
35423 15cm





**Kit Brinq. Vinil Savana Pet**  
2,5mx0,7m

36793 261 Peças



**Brinq. Vinil Mini Bola Osso**

32332 Ø 4,3cm



**Brinq. Vinil Bola Cravinho Pequena**

32334 Ø 7cm



**Brinq. Vinil Bola com Ponta**

32333 Ø 7cm



**Brinq. Vinil Bola Cravinho Mini**

41575



**Brinq. Vinil Bola Lisa**

35425 Ø 7cm



**Brinq. Vinil Bola Pata Osso**

35426 Ø 6,5cm



**Brinq. Borracha Bola Tênis**

35472 Ø 6,3cm



**Brinq. Bola Borracha Sortidas**

31363 Ø 6cm  
Display c/ 24 unid.



Brinq. Vinil Bola Tênis

38585 G



Brinq. Vinil Bola Tênis

38586 GG



Brinq. Vinil Sonoro Bola Basquete

38582 Ø 10,5cm



Brinq. Vinil Sonoro Bola Cores Variadas que Acendem

38584 Ø 9cm



Brinq. Vinil Sonoro Bola Futebol

38583 Ø 10,5cm



Brinq. Pelúcia c/ Mordedor Pato

35427 27,90cm



Brinq. Pelúcia c/ Mordedor Vaca

35431 27,90cm



Brinq. Pelúcia c/ Mordedor Elefante

35432 27,90cm



Brinq. Pelúcia c/ Mordedor Sorriso

35464 35cm



Brinq. Pelúcia c/ Mordedor  
Raposa

35465 35cm



Brinq. Pelúcia c/ Mordedor  
Esquilo Laranja

35430 38,10cm



Brinq. Pelúcia Sonoro c/  
Mordedor Esquilo

35468 40cm



Brinq. Pelúcia c/ Mordedor  
Fruta Feliz

35466 27cm



Brinq. Pelúcia c/ Mordedor  
Fruta Bigode

35467 27cm



Brinq. Pelúcia Sonoro Long  
Neck Pato

35469 45cm



Brinq. Pelúcia Sonoro Long  
Neck Raposa

35470 60cm



Brinq. Pelúcia Sonoro Long  
Neck Sapo

35471 45cm



Brinq. Pelúcia c/ Corda Cão

35434 30,5cm





Brinq. Pelúcia c/ Corda Leão

35459 30,5cm



Brinq. Pelúcia c/ Corda Pato

35460 30,5cm



Brinq. Pelúcia Pato Roxo

35461 30,5cm



Brinq. Pelúcia c/ Mordedor Leão

31369 20,13cm



Brinq. Pelúcia c/ Mordedor Macaquinho

35433 20,13cm



Brinq. Pelúcia Jacaré

35428 22,9cm



Brinq. Pelúcia Rato

35463 58,40cm



Brinq. Pelúcia Sonoro Coruja Cinza

35429 17,8cm



Brinq. Pelúcia Peixe

35462 22,90cm



Brinq. Pelúcia Alce

31374 50cm



Brinq. Pelúcia Sonoro Porco

31370 31cm



Brinq. Pelúcia Corujinha Cinza

38570 N° 2



Brinq. Pelúcia Corujinha

38571 N° 2



Brinq. Pelúcia Peixe Azul

39575 N° 2



Brinq. Pelúcia Joaninha Colorida

38573 N° 2



Brinq. Pelúcia Lagosta

38574 N° 2



Brinq. Pelúcia Polvo Colorido

38577 N° 2



Brinq. Pelúcia Baleia

38568 N° 2





Brinq. Pelúcia Elefantinho

38572 N° 2



Brinq. Pelúcia Tartaruga

38580 N° 2



Brinq. Pelúcia Ursinho

38581 N° 2



Brinq. Pelúcia Polvo

38576 N° 2



Brinq. Pelúcia Ratinho

38578 N° 2



Brinq. Pelúcia Alce

38567 N° 2



Brinq. Galo Sonoro

38690 17cm

38691 30cm



Brinq. Garrafa Champagne Plush Pet

38694



Brinq. Fritas Plush Pet

38695





Brinq. Corda c/ Mordedor  
Bola 30cm

31360 Azul



Brinq. Corda c/ Mordedor  
Osso 30cm

35482 Azul

35483 Vermelha



Brinq. Corda c/ Puxador  
Ossinho

31362 55cm



Brinq. Corda c/ Aroma Leite /  
Azul

35476 14cm



Brinq. Corda c/ Aroma  
Morango / Rosa

35477 14cm



Brinq. Corda c/ Aroma Carne/  
Vermelha

35478 14cm



Brinq. Bola Corda c/ Aroma 21 Cm

35473 Ø Leite / Azul

35475 Ø Morango / Rosa

35478 Ø Carne / Vermelha



**Brinq. Varinha Fish Purple**

**38679** 1 unidade



**Brinq. Varinha Rato Pena**

**38680** 1 unidade



**Brinq. Varinha Speaker Rato**

**38678** 1 unidade



**Brinq. Bola Sino**

**38674** 3 unidades



**Brinq. Bola com Sino 4cm**

**38681** 12 unidades



**Brinq. Varinha Fox**

**38677** 1 unidade



**Brinq. Sisal Rato Peludo c/  
Catnip**

**31344** C10 x L5 x A2cm



**Brinq. Sisal Tartaruga c/  
Catnip**

**31345** C12 x L7,5 x A1,5cm



**Brinq. Sisal Ursinho c/ Catnip**

**34330** 9,5cm



**Brinq. Gatinho Feliz**

38588 Kit c/ 6 und.

**Brinq. Gatinho Maluquinho**

38589 Kit c/ 6 und.

**Brinq. Gatinho Animado**

38587 Kit c/ 5 und.

**Brinq. Pelúcia Rato Arco Íris**

35409

**Brinq. Pelúcia Sisal Rato**

35392

**Brinq. Cat Lambada**

41249

**Brinq. Pelúcia Bola Grande c/ Guizo**

35391 Grande





Brinq. Varetinha Porquinho Rosa

31352



Brinq. Varetinha Sisal Rato

35387



Brinq. Varetinha Pelúcia c/ Guizo

35388



Brinq. Varetinha Pelúcia Inseto

35389



Brinq. Varetinha Pelúcia Rato

35390



Brinq. Vinil Ratinho Colorido

31349

24 unid. - C5 x L3 x 2,5cm



Brinq. Vinil Ratinho c/ Apito

27730

50 unid. - C5 x L3 x 2,5cm



**Arranhadores p/ Gatos Poste**

34390 36cm - Diversas Cores

**Arranhador p/ Gato c/ Arco Quadrado**

34391 Diversas Cores

**Arranhador Poste**

38682 Diversas Cores

**Arranhador Trampolim**

38684 42cm - Diversas Cores

**Arranhador Balanço**

38685 Diversas Cores

**Arranhador p/ Gato Bombeiro**

41381

**Arranhador p/ Gato Catpira**

34393

**Arranhador Tunel**

41382

**Arranhador Protetor**

41250 Diversas Cores





### Coleira Couro Casspet

- 23933 Nº 0 - 13mmx27cm
- 23934 Nº 1 - 16mmx30cm
- 23935 Nº 2 - 16mmx33cm
- 23936 Nº 3 - 19mmx37cm
- 23937 Nº 4 - 22mmx42cm
- 23938 Nº 5 - 22mmx46cm
- 23939 Nº 6 - 25mmx50cm
- 23940 Nº 7 - 29mmx55cm
- 23941 Nº 8 - 29mmx60cm
- 23942 Nº 9 - 32mmx65cm
- 23943 Nº 10 - 38mmx70cm



### Coleira Couro Forrada Azul Casspet

- 38408 Nº 0 - 15mmx28cm
- 38409 Nº 1 - 15mmx32cm
- 38410 Nº 2 - 15mmx36cm
- 38411 Nº 3 - 19mmx40cm
- 38412 Nº 4 - 19mmx44cm
- 38413 Nº 5 - 22mmx48cm
- 38414 Nº 6 - 25mmx52cm
- 38415 Nº 7 - 29mmx57cm
- 38416 Nº 8 - 29mmx61cm
- 38417 Nº 9 - 32mmx66cm
- 38418 Nº 10 - 38mmx72cm



### Coleira Couro Forrada Vermelha Casspet

- 38419 Nº 0 - 15mmx28cm
- 38420 Nº 1 - 15mmx32cm
- 38421 Nº 2 - 15mmx36cm
- 38422 Nº 3 - 19mmx40cm
- 38423 Nº 4 - 19mmx44cm
- 38424 Nº 5 - 22mmx48cm
- 38425 Nº 6 - 25mmx52cm
- 38426 Nº 7 - 29mmx57cm
- 38427 Nº 8 - 29mmx61cm
- 38428 Nº 9 - 32mmx66cm
- 38429 Nº 10 - 38mmx72cm



### Coleira Nylon Casspet

- 24457 Nº 1 - 29cm Simples
- 24465 Nº 2 - 36cm Simples
- 24473 Nº 3 - 42cm Simples
- 24481 Nº 4 - 48cm Simples
- 24490 Nº 5 - 53cm Simples
- 24503 Nº 6 - 60cm Dupla
- 24511 Nº 7 - 65cm Dupla
- 24520 Nº 8 - 65cm Dupla
- 24538 Nº 9 - 65cm c/ Dest.



### Coleira Couro Simples

- 97745 Nº 0 - 13mmx26cm
- 97746 Nº 1 - 13mmx32cm
- 97747 Nº 2 - 16mmx37cm
- 97748 Nº 3 - 19mmx42cm
- 97749 Nº 4 - 22mmx47cm
- 97750 Nº 5 - 22mmx52cm
- 97751 Nº 6 - 22mmx52cm
- 97752 Nº 7 - 29mmx60cm
- 97753 Nº 8 - 29mmx66cm



### Coleira Couro Bufalo

- 97736 Nº 4 - 29mmx48cm
- 97737 Nº 5 - 29mmx53cm
- 97738 Nº 6 - 32mmx58cm
- 97739 Nº 7 - 32mmx63cm
- 97740 Nº 8 - 38mmx69cm
- 97741 Nº 9 - 38mmx76cm





**Enforcador Elo Redondo Simples**

- 22059 2,0mmx40cm
- 96557 2,0mmx50cm
- 96559 2,0mmx60cm
- 96573 2,5mmx50cm
- 96575 2,5mmx60cm
- 21811 2,5mmx70cm
- 23517 3,0mmx50cm
- 23518 3,0mmx60cm
- 23519 3,0mmx70cm
- 21812 3,5mmx50cm
- 96593 3,5mmx60cm
- 96565 3,5mmx70cm



**Enforcador Elo Chato Simples**

- 22058 2,5mmx40cm
- 96578 2,5mmx50cm
- 96550 2,5mmx60cm
- 21814 2,5mmx70cm
- 96567 3,5mmx50cm
- 96568 3,5mmx60cm
- 96570 3,5mmx70cm
- 36909 4,0mmx60cm



**Enforcador Elo Longo**

- 19240 3,5mmx50cm
- 96506 3,5mmx60cm
- 96502 3,5mmx70cm



**Colar Garra**

- 10537 Pastor - 26cm
- 10545 Fila - 32cm



**Peiteira Couro Pit Bull c/ Pino**

- 28299 3,5mmx50cm



**Guia Retrátil Detalhe Patinha**

- 35485 Azul 3m/10kg
- 35486 Rosa 3m/10kg



**Coleira Gato c/ Guizo**

- 35902



**Coleira Retrátil**

- 35487 Azul - 3m/10kg
- 35488 Roxa - 3m/10kg



**Guia Retrátil Combat**

- 38693 15kg





**40822** GUIA C/PEITORAL  
nº 14 REGULÁVEL POLIÉSTER

PETELA ABERTO	PETELA FECHADO	LARGURA
100cm	58cm	3,8cm



**40823** GUIA C/PEITORAL  
nº 16 REGULÁVEL POLIÉSTER

PETELA ABERTO	PETELA FECHADO	LARGURA
113cm	38cm	3,8cm



**40824** GUIA C/PEITORAL  
nº 18 REGULÁVEL POLIÉSTER

PETELA ABERTO	PETELA FECHADO	LARGURA
117cm	56cm	3,8cm



**40834** PEITORAL H SEDA  
TAMANHO G

PETELA ABERTO	PETELA FECHADO	LARGURA
30cm	17cm	2,5cm



**40835** PEITORAL H SEDA  
TAMANHO M

PETELA ABERTO	PETELA FECHADO	LARGURA
30cm	17cm	2cm



**40836** PEITORAL H SEDA  
TAMANHO P

PETELA ABERTO	PETELA FECHADO	LARGURA
30cm	17cm	1,6cm



**40808** COLEIRA REGULÁVEL  
nº 2 C/GUIA - SEDA

PETELA ABERTO	PETELA FECHADO	LARGURA
30cm	17cm	1,5cm



**40810** COLEIRA REGULÁVEL  
nº 3 C/GUIA - SEDA

PETELA ABERTO	PETELA FECHADO	LARGURA
30cm	17cm	1,5cm



**40800** COLEIRA REGULÁVEL  
nº 4 C/GUIA - POLIÉSTER

PETELA ABERTO	PETELA FECHADO	LARGURA
30cm	17cm	2cm



**40801** COLEIRA REGULÁVEL  
nº 5 C/GUIA - POLIÉSTER

PETELA ABERTO	PETELA FECHADO	LARGURA
30cm	17cm	2cm



**40803** COLEIRA REGULÁVEL  
nº 6 C/GUIA - POLIÉSTER

PETELA ABERTO	PETELA FECHADO	LARGURA
30cm	17cm	2,5cm



**40805** COLEIRA REGULÁVEL  
nº 7 C/GUIA - POLIÉSTER

PETELA ABERTO	PETELA FECHADO	LARGURA
30cm	17cm	2,5cm



# ESTAMPAS VARIADAS



CORES SORTIDAS



**40827** GUIA C/PEITORAL REGULÁVEL POLIÉSTER  
n° 0

PETORAL ABERTO	PETORAL FECHADO	LARGURA TELA
35cm	19cm	1,5cm



**40828** GUIA C/PEITORAL REGULÁVEL POLIÉSTER  
n° 1

PETORAL ABERTO	PETORAL FECHADO	LARGURA TELA
36cm	19cm	1,5cm



**40829** GUIA C/PEITORAL REGULÁVEL POLIÉSTER  
n° 2

PETORAL ABERTO	PETORAL FECHADO	LARGURA TELA
45cm	24cm	1,5cm



**40830** GUIA C/PEITORAL REGULÁVEL POLIÉSTER  
n° 3

PETORAL ABERTO	PETORAL FECHADO	LARGURA TELA
53cm	34cm	1,5cm



**40831** GUIA C/PEITORAL REGULÁVEL POLIÉSTER  
n° 4

PETORAL ABERTO	PETORAL FECHADO	LARGURA TELA
57cm	31cm	2cm



**40816** GUIA C/PEITORAL REGULÁVEL POLIÉSTER  
n° 5

PETORAL ABERTO	PETORAL FECHADO	LARGURA TELA
62cm	35cm	2,5cm



**40817** GUIA C/PEITORAL REGULÁVEL POLIÉSTER  
n° 6

PETORAL ABERTO	PETORAL FECHADO	LARGURA TELA
66cm	31cm	2,5cm



**40819** GUIA C/PEITORAL REGULÁVEL POLIÉSTER  
n° 7

PETORAL ABERTO	PETORAL FECHADO	LARGURA TELA
73cm	40cm	2,5cm



**40825** GUIA C/PEITORAL REGULÁVEL POLIÉSTER  
n° 8

PETORAL ABERTO	PETORAL FECHADO	LARGURA TELA
74cm	42cm	2,5cm



**40826** GUIA C/PEITORAL REGULÁVEL POLIÉSTER  
n° 9

PETORAL ABERTO	PETORAL FECHADO	LARGURA TELA
76cm	29cm	2,5cm



**40820** GUIA C/PEITORAL REGULÁVEL POLIÉSTER  
n° 10

PETORAL ABERTO	PETORAL FECHADO	LARGURA TELA
89cm	50cm	2,5cm



**40821** GUIA C/PEITORAL REGULÁVEL POLIÉSTER  
n° 12

PETORAL ABERTO	PETORAL FECHADO	LARGURA TELA
96cm	45cm	3,8cm



**Cinto de Segurança p/ Cães Casspet 70cm**

- 28194** Marron/Bege
- 28196** Azul/Vermelho
- 28200** Vermelho/Marron

**Mosquetão MPI**

- 14044** 6x1 com Argola
- 14010** 6x1 com Rebite

**Mosquetão GM3**

- 14060** 6x1 com Argola
- 14036** 6x1 com Rebite

**Mosquetão MM3**

- 14052** 6x1 com Argola

**Mosquetão GM3 c/ Amortecedor**

- 96211** 6x1

**Mosquetão c/ Argola**

- 24635** 6x1 - Argola MA.1 - A9,5 B3,5cm
- 24643** 6x1 - Rebite MA.2 - A10,5 B4cm

**Mosquetão Trava Simples e Olhal**

- 38883** 4x40mm
- 38884** 5x50mm
- 38885** 6x60mm
- 38886** 7x70mm



**Corrente para Cão**

25857 Ref.01 - 3mm - 2,5m

25858 Ref.02 - 4mm - 2,5m

25859 Ref.03 - 4,5mm - 2,5m

**Mosquetão com Rosca**

Código	Medida
22255	4mm - 200kg - F
40519	5mm - 300kg - F
22253	6mm - 400kg - F
22257	8mm - 800kg - F
22256	9mm - 1000kg - F



## Corrente p/ Cão 1,5m Pacote com 12 unidades

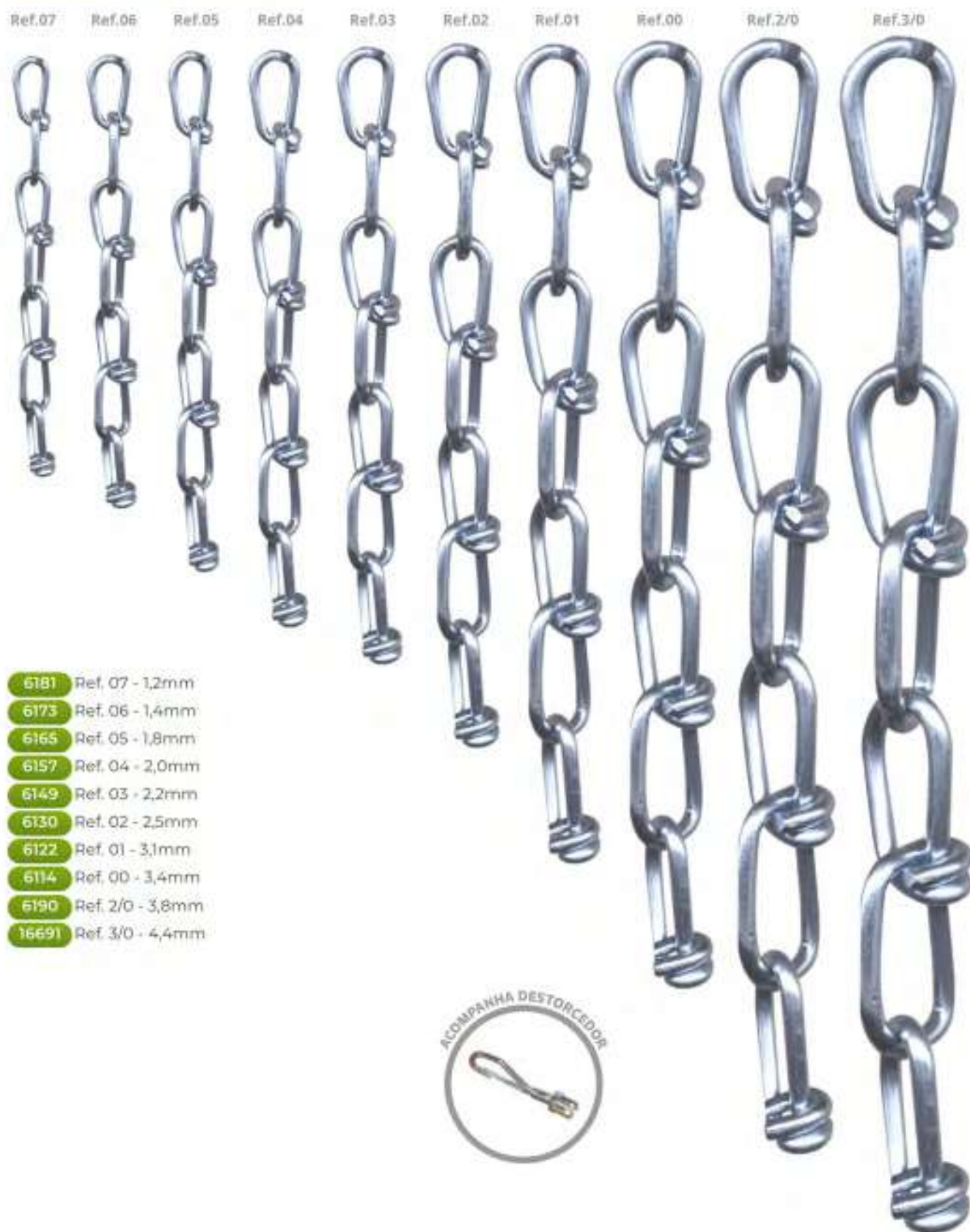

- 6181 Ref. 07 - 1,2mm
- 6173 Ref. 06 - 1,4mm
- 6165 Ref. 05 - 1,8mm
- 6157 Ref. 04 - 2,0mm
- 6149 Ref. 03 - 2,2mm
- 6130 Ref. 02 - 2,5mm
- 6122 Ref. 01 - 3,1mm
- 6114 Ref. 00 - 3,4mm
- 6190 Ref. 2/0 - 3,8mm
- 16691 Ref. 3/0 - 4,4mm





PRODUTO  
**PREMIUM**



### Alimento Premium Casspet Bifinho Dog 65g

**30962** Frango

**30963** Carne

#### Níveis de garantia:

Proteína Bruta (mín)	250g/kg (25%)
Extrato Etéreo (mín)	80g/kg (8%)
Matéria Mineral (máx)	120g/kg (12%)
Umidade (máx)	300g/kg (30%)
Cálcio (mín)	600mg/kg (0,06%)
Cálcio (máx)	30g/kg (3%)
Fósforo (mín)	5.000mg/kg(0,5%)

\*Não há substitutos.

#### Indicações:

É indicado para cães de todas as raças. A Casspet efetua testes em diversas situações, e nas mais variadas raças, abrangendo todos os portes e pelagens com o objetivo de oferecer produtos que atendam as necessidades dos cães e os desejos de seus donos.

#### Modo de servir:

Basta misturar na ração ou servir entre as refeições.

#### Recomendações:

Conservar o produto em local seco, arejado e protegido da luz solar.



### Alimento Premium Casspet Bifinho Dog 500g

**33496** Frango

**33499** Carne

#### Níveis de garantia:

Proteína Bruta (mín)	250g/kg (25%)
Extrato Etéreo (mín)	80g/kg (8%)
Matéria Mineral (máx)	120g/kg (12%)
Umidade (máx)	300g/kg (30%)
Cálcio (mín)	600mg/kg (0,06%)
Cálcio (máx)	30g/kg (3%)
Fósforo (mín)	5.000mg/kg(0,5%)

\*Não há substitutos.

#### Indicações:

É indicado para cães de todas as raças. A Casspet efetua testes em diversas situações, e nas mais variadas raças, abrangendo todos os portes e pelagens com o objetivo de oferecer produtos que atendam as necessidades dos cães e os desejos de seus donos.

#### Modo de servir:

Basta misturar na ração ou servir entre as refeições.

#### Recomendações:

Conservar o produto em local seco, arejado e protegido da luz solar.



### Osso Palito FP Natural

- 41062 FP 85 - 64g
- 41063 FP 85 - 500g
- 41064 FP 105 - 500g
- 41065 FP 155 - 500g
- 41066 FP 205 - 500g



### Osso Nó 500g

- 41054 2-3"
- 41056 3-4"
- 41058 4-5"
- 41060 6-7"



### Osso Nó 1kg

- 41055 2-3"
- 41057 3-4"
- 41059 4-5"
- 41061 6-7"



### Orelha Bovina

41051 25g



### Esôfago Bovino

41052 60g



### Bexiga Bovina Palito

41053 30g



### Osso Fêmur Bovino

41048



### Osso Fêmur Suíno

41047



### Osso Canela Bovina

41050



### Sassami

41049 100g



### Osso Rotula bovina

41563







# Graminha Digestiva



Graminha Digestiva p/ Gatos  
Digestive Grass

40246 50g

Graminha Digestiva p/ Cães  
Digestive Grass

40247 50g

IpetGreen Digestive Grass é uma graminha composta por sementes cuidadosamente selecionadas isentas de qualquer tipo de agrotóxico ou de qualquer outro tipo de contaminação que possa vir a prejudicar a saúde do seu pet.







### Roupa Cirúrgica - ROSA (FEMEA)

- 41106 N1ª
- 41107 N2ª
- 41110 N6ª
- 41109 N7ª
- 41102 N9ª
- 41611 N11ª



### Roupa Cirúrgica - AZUL MACHO

- 41104 N1ª
- 41105 N2ª
- 41103 N6ª
- 41108 N7ª
- 41097 N9ª
- 41612 N11ª



**Atadura Coflex Amarela (Lisa)**

33479 2" - 5cm



**Atadura Coflex Preta (Lisa)**

33483 2" - 5cm

33471 4" - 10cm



**Atadura Coflex Verde (Lisa)**

33472 4" - 10cm



**Atadura Coflex Branca (Lisa)**

33482 2" - 5cm

33469 4" - 10cm



**Atadura Coflex Azul (Lisa)**

33480 2" - 5cm

33468 4" - 10cm



**Atadura Coflex Bege (Lisa)**

33481 2" - 5cm

33470 4" - 10cm



**Atadura Coflex Vermelha (Lisa)**

33473 4" - 10cm



**Atadura Pet Flex Verde (Estampada)**

33491 2" - 5cm

33486 4" - 10cm



**Atadura Pet Flex Branca (Estampada)**

33487 2" - 5cm

33489 4" - 10cm



**Atadura Pet Flex Verde (Estampada)**

33488 2" - 5cm

33490 4" - 10cm



**Atadura No Chew (Com Amargante)**

35019 2" - 5cm

35020 4" - 10cm

Ataduras elásticas e co-adesivas, evitam o afrouxamento e não aderem a pelagem do animal, não produzem estrangulamento, pois não se esticam ao serem esticadas.

**Aplicação:**

- Bandagens de membros locomotores de equinos desportivos.
- Bandagens de coude equinos.
- Bandagens estabilizantes de articulações e ligamentos.
- Bandagens pós-operatórias.
- Fixação de monitores e cateteres.
- Bandagens compressivas que favorecem a circulação e ajudam no retorno venoso.
- Bandagens compressivas para auxílio no controle de tração e redução de feridas.
- Bandagens em penetrações.
- Identificação de animais.

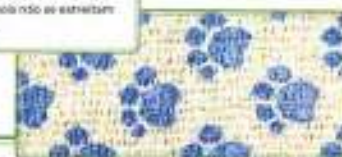





**41046**

P 9x23cm

**41045**

M 9x28cm

**41044**

G 9x39cm

PACOTE PARA REVENDA COM 7 UNIDADES



PACOTE PARA REVENDA COM 8 UNIDADES

**41041**

P 9x23cm

**41042**

M 9x28cm

**41043**

G 9x39cm

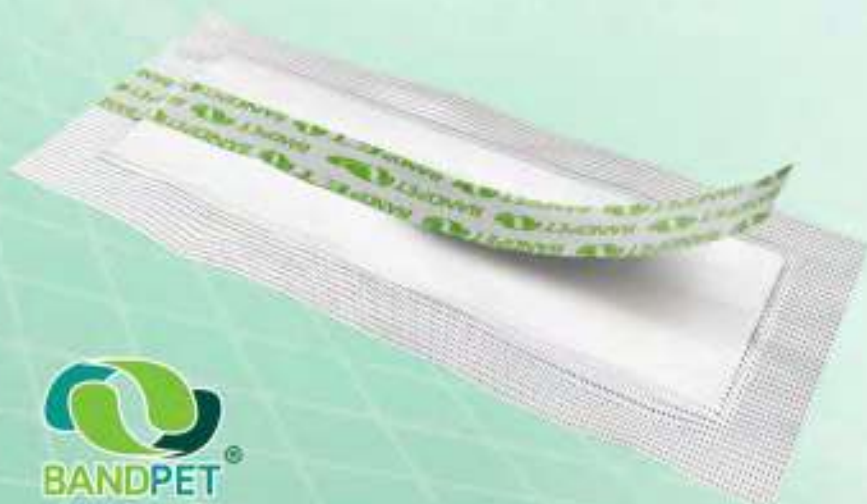

MATERIAIS DE CONSUMO





### Fio Nylon 45cm

33447 N° 0.0 C/AG 3/8 TRG 2,0CM

33448 N° 2.0 C/AG 3/8 TGR 2,0CM

33449 N° 3.0 C/AG 3/8 TRG 2,0CM



### Luva Descartável Latex c/ 100 unidades

40417 Tam P

40418 Tam M

40419 Tam G



### Luva de Látex p/ Procedimento

21842 P

99517 M

21843 G



### Seringa Descartável Luer Lock c/ agulha 25x7 Rosca

6254 03mL 3654 10mL

3638 05mL 3670 20mL



### Seringa Descartável Luer Slip c/ agulha 25X7 Lisa

30724 03mL 33395 20mL

33393 05mL 99828 60mL s/ Agulha

33394 10mL



### Alcool Hidratado 70° Hospitalar

36144



### Agulha Descartável

97895 1,2x40 (40x12) 100x01

97005 (40x16) 100x01



### Cateter Intravenoso

33450 24g x 3/4p (19mm)

33452 20g x 1p (25mm)

33451 20g x 1 1/4" (32mm)



### Algodão Hidrofílo Rolo

33443 500g



### Equipo Macro Gotas

33446 Luer Slip C/il e Filtro Ar

33445 C/il e Filtro Ar



### Compressa de Gaze Não Estéril

33444 7,5x7,13 fios 200g

**TAMANHO REAL**



## EXEMPLO



